THE WALT DISNEY COMPANY ITALIA S.p.A. - SUPERDISNEY n. 7 - AGOSTO 1997

Walt Disney Magazines

SPECIALE 97

LIRE 5800

PK

PAPERINIK NEW ADVENTURES

MISSING

PAPERINIK NEW ADVENTURES

Direttore responsabile
Paolo Cavaglione
PK team
Davide Catenacci,
Valentina De Poli,
Max Monteduro (grafica),
Elena Orlandi (segreteria),
Santo Scarcella, Barbara Schwartz,
Ezio Sisto (coordinamento),
Simone Stenti, Aldo Vitali

MISSING SPECIALE 97
Copertina: Max Monteduro
Lettering: Fiorenza Gallazzi
Colori: Litomilano (Carugate - Milano)

The Walt Disney Company Italia Spa
Presidente:
Umberto Virri
Direttore generale:
Gianni Crespi
Direttore divisione periodici:
Massimo Tagliani

Marketing
Direzione: Mauro Lepore
Group product manager: Andrea Grampa
Product manager: Domenico Luciano
Special project manager: Silvia Banfi
Promotion manager: Benito Benassi
Advertising manager: Paola Gonella
Segreteria: Maristella Favero, Paola Villa

Produzione
Direzione: Franco Zanaboni
Coordinamento: Domenica Viviani,
Silvana Landre, Alberto Zangarini

Coordinamento estero
Silvia Figini (responsabile), Paola Tirelli

Abbonamenti
Direzione: Eugenio Campi
Marketing manager: Daniela Bernacchi
Operations manager: Alessandro Doninelli
Ufficio: Nadia Cucco, Marinella Schieppati
Segreteria: Donata Fallarini

Divisione periodici Disney - via Sandro Sandri 1
20121 Milano - tel. 02/290851 - fax 02/29085162
Servizio Abbonati: tel. 039/2020350 - fax. 02/29085190
Pubblicazione registrata presso il Tribunale
di Milano n. 385 del 10 giugno 1996
Fotolito: Litomilano - Carugate (Mi) - **Stampa:** Rotolito
Lombarda - Cernusco s/n (Mi)
Inchiostri: Colorgraf, Lainate (Mi)
Carta: Cartiera di Toscolano - **Pubblicità:** M.M. Pubblicità
Spa, direzione generale: via S.Gregorio, 34 - 20124 Milano
tel. 02/671691 - fax 02/67169750
Diffusione e distribuzione: A&G Marco Spa, via Fortezza
27, 20126 Milano - tel. 02/25261 - fax 02/27000823
CODICE ISSN: 1123-8852

PK Paperinik New Adventures - SPECIALE 97
Super Disney n. 7
© Disney
Questo periodico è iscritto alla
Federazione Italiana Editori Giornali

VIAGGIO NEL NULLA

Missing, in altre parole scomparso, sparito, che non c'è più. Vale a dire: scompartimento vuoto. Pk c'era e un attimo dopo si è dissolto. Svanito, carpito dall'artiglio diabolico del nulla. Ma il nulla dove? Chissà. Il nulla non è nulla ma una dimensione suscettibile di interpretazione. Nulla quaggiù, nulla lassù, nulla fra le pagine che state per leggere, nulla nella testa di Angus... L'universo stesso, in fondo, è il nulla. Perché il nulla è il luogo dell'entrata, ma dove sarà quello dell'uscita? Mah... Intanto seguire i cartelli stradali e pagare il giusto pedaggio per questo viaggio (bel metaforone!), poi si vedrà. Qualcosa troverete. Qualcosa cosa? *Ogni cosa è qualcosa e niente è niente*, direbbe Uno. Ma un agglomerato di chip non può capire che, in un certo senso, il nulla è qualcosa. Ammesso che il nulla, come lo zero, e come il nero, esista veramente (e abbia una via d'accesso e una d'uscita). Perché se il nulla è reale, niente è più reale di niente. Ed è meglio che niente sia, perché niente è! A Pk l'ardua sentenza. Sempre che qualcuno riesca a trovarlo... Noi, come avrete capito, siamo stati irrimediabilmente coolflamizzati...

PK MAIL

È bello essere **speciali**. Non vi sentite meglio anche voi? Bene, siamo tutti contenti. Allora, cogliamo l'occasione per parlare un po' di **voi** e di **noi**: detto con sincero affetto, cos'è 'sta storia che se non vi mandiamo le PKard ci coolflamizzate? O quell'altra, del **fratello rapito** che verrà rilasciato solo in cambio di decine di PKard? Punto primo, **noi** potremmo anche essere evroniani (ci avete mai visto di persona?). Punto secondo, questi sono trucchi vecchi come il **cucco**. Anzi, più vecchi del cucco (a proposito, che sarà mai il cucco? Dobbiamo ricordarci di chiederlo a Uno). Quindi, dite pure agli evroniani di liberare i fratelli. E mettetevi il cuore in pace: le PKard **volano per la galassia** al di sopra delle minacce e dei rapimenti, seguendo una regola che solo loro conoscono, e di cui il PK Team non è che l'umile e passivo **esecutore**. Comunque, grazie per le lettere, i fax, i soggetti, i disegni, i pacchi, i gadget, i fan club, i **www**, le @, i flashnet, gli irc, gli undernet e gli **æ¥ßΩ** con cui comunicate con noi e tra voi.
Stavolta abbiamo esagerato: pagine e pagine di PK mail **(subito dopo la storia)** per arginare la piena di messaggi. Certe volte ci viene il sospetto che lo facciate apposta, che ci scriviate per dispetto, ben sapendo, furbacchioni!, che per voi si tratta di scrivere **una** lettera sola mentre per noi significa leggerne **migliaia**. Notti indimenticabili passate in compagnia di **richieste di PKard**, di domande perentorie, di imposizioni ferree ("subito o vi coolflamizzo!"). E invece di uscire a far **baldoria** con Xadhoom, eccoci qui a mettere ancora una volta a repentaglio i nostri delicatissimi equilibri **psicomeccanici**. Ma sarà il sonno, **o la neve che scende silenziosa** (strano tempo quest'estate, eh?), il fatto è che vi vogliamo bene. Benvenuti alla PK mail **speciale**. Purtroppo non ci siete tutti (ma prima o poi, chissà, ci troveremo in uno stadio, a raccontarcela).

ABBONAMENTI & ARRETRATI

Per sottoscrivere un abbonamento rivolgersi al numero 039/2020350.
Per gli arretrati, fino a esaurimento, versare 7600 lire per ogni numero sul c.c.p. n°53040200 intestato a The Walt Disney Company Italia, via Sandro Sandri 1, Milano.
Sulla causale, indicare i numeri richiesti (max una copia per ogni numero zero).

SCRIVETE A: REDAZIONE DI PK C.P. 340
20102 MILANO FAX 02/29085162

A NESSUNO?

ASSOLUTAMENTE A NESSUNO.

MA PROPRIO NESSUNO NESSUNO?

HO DETTO ***NESSUNO!*** SECONDO TE CHE COSA SIGNIFICA?

NESSUNO...

MISSING

I-PKNA-597-0

PK Sceneggiatura: Alessandro Sisti - Disegni: Corrado Mastantuono

ECCO QUA! NERO E SENZA ZUCCHERO, COME PIACE A...
FLAGSTARR
OH! QUAL E' LA TUA CLASSIFICAZIONE DI SICUREZZA, MERRYWATHER?
INCOMING E MAIL
TO: Lt. FLAGSTARR, M.A.
CLASSIFIED
O.F.Y.E.
OR LEVEL A1A
A2, PERCHE'?
ALLORA DEVI USCIRE! SCUSAMI!
SUL MIO TERMINALE C'E' UN MESSAGGIO RISERVATO DI LIVELLO SUPERIORE!
E' UN ORDINE DI SERVIZIO... DECISAMENTE INATTESO!
LA MISSIONE E' RITROVARE PAPERINIK! SEMBRA IMPROVVISAMENTE SCOMPARSO!
SEGUIRO' LA PROCEDURA STANDARD. ACCESSO AL FILE PK... RICHIESTA: NOMINATIVI COLLEGATI AL SOGGETTO.
PERFETTO! COMINCERO' DA LUI!

ABBIAMO UN CONTO IN SOSPESO. SARA' UN PIACERE TORCHIARLO!
COSI' IL PIKAPPERO E' SPARITO, EH?
NON HO DETTO NIENTE DEL GENERE! VI HO SOLO CHIESTO SE...
SUVVIA, SIGNORINA FLAGSTARR! RICORDATEVI CHE FARE DOMANDE E' ANCHE IL MIO MESTIERE!
ME LA CAVO BENE CON LE RISPOSTE! NON SO DOV'E' FINITO PK, MA OVUNQUE SIA, MI AUGURO CHE SIA APPUNTO ... FINITO! IGH! IGH!
NE DUBITO!
E' IL VOSTRO CAVALLO DI BATTAGLIA! SENZA DI LUI SARESTE UN TELECRONISTA COME TANTI!
IN UN CERTO SENSO GLI DOVETE QUALCOSA!
SE LO DITE VOI ... MA NON SO UGUALMENTE NULLA!
COME VOLETE. SE DOVESTE RIPENSARCI, VI LASCIO IL MIO BIGLIETTO.
...HO UN DEBITO CON PAPERINIK!
PERO' IN FONDO E' VERO...

FATTO DI ROTTURA

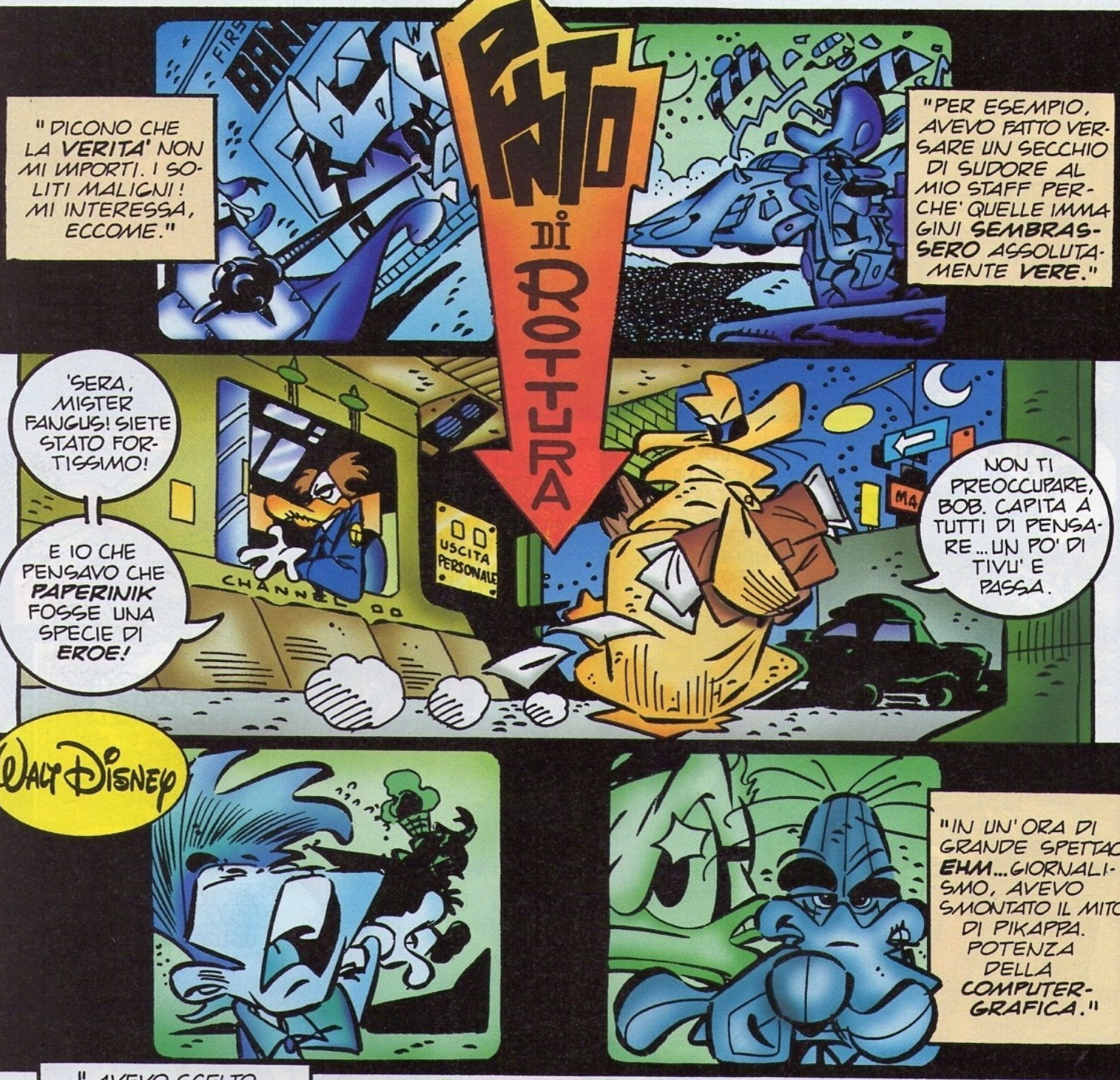

Sceneggiatura: Tito Faraci - Disegni: Alberto Lavoradori

I-PKNA-S97-1

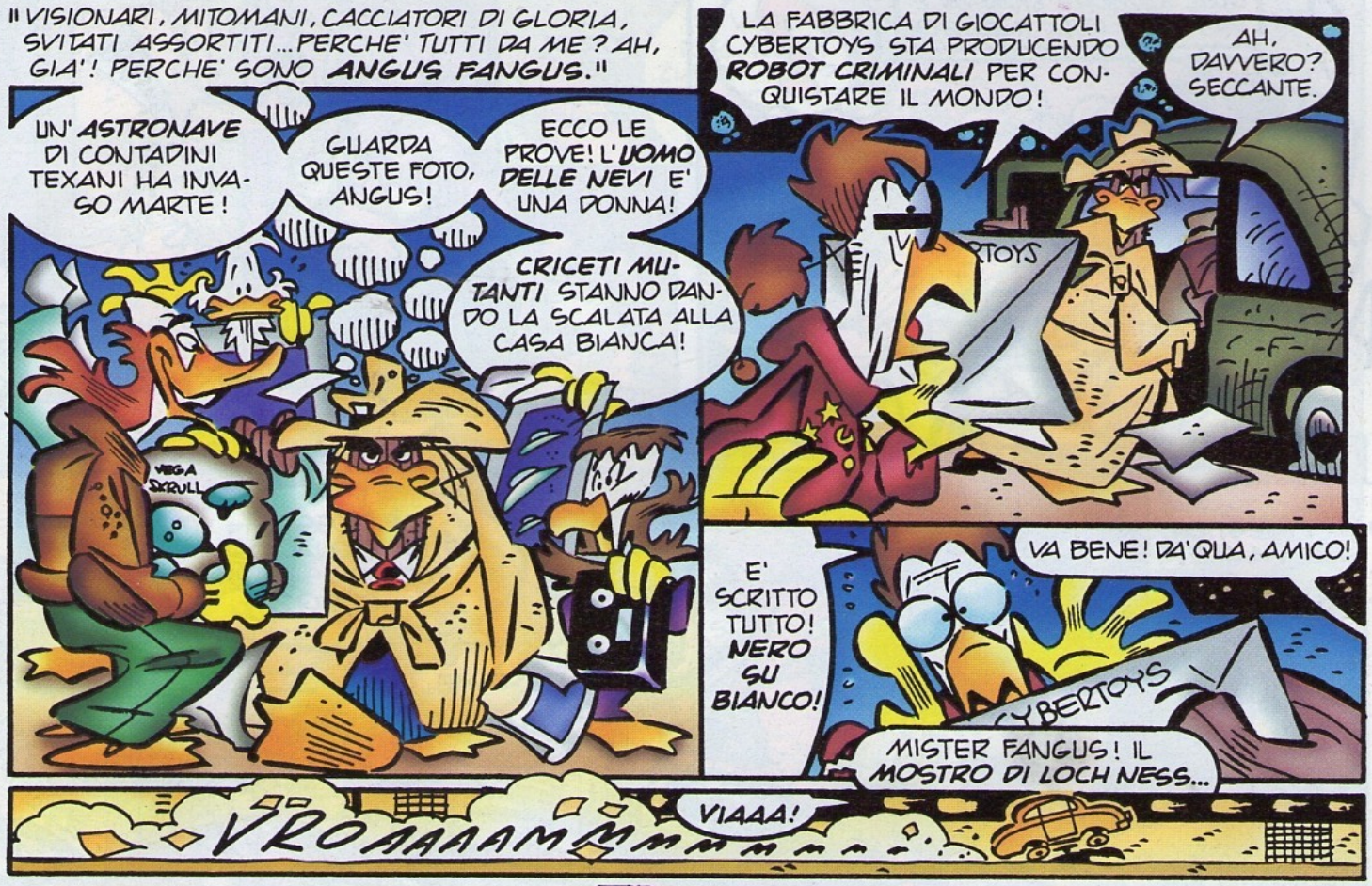
"VISIONARI, MITOMANI, CACCIATORI DI GLORIA, SVITATI ASSORTITI... PERCHE' TUTTI DA ME? AH, GIA'! PERCHE' SONO ANGUS FANGUS."
UN' ASTRONAVE DI CONTADINI TEXANI HA INVASO MARTE!
GUARDA QUESTE FOTO, ANGUS!
ECCO LE PROVE! L'UOMO DELLE NEVI E' UNA DONNA!
CRICETI MUTANTI STANNO DANDO LA SCALATA ALLA CASA BIANCA!
VEGA SKRULL
LA FABBRICA DI GIOCATTOLI CYBERTOYS STA PRODUCENDO ROBOT CRIMINALI PER CONQUISTARE IL MONDO!
AH, DAVVERO? SECCANTE.
E' SCRITTO TUTTO! NERO SU BIANCO!
VA BENE! DA' QUA, AMICO!
MISTER FANGUS! IL MOSTRO DI LOCH NESS...
VIAAA!
VROAAAAMMMMMMMMM

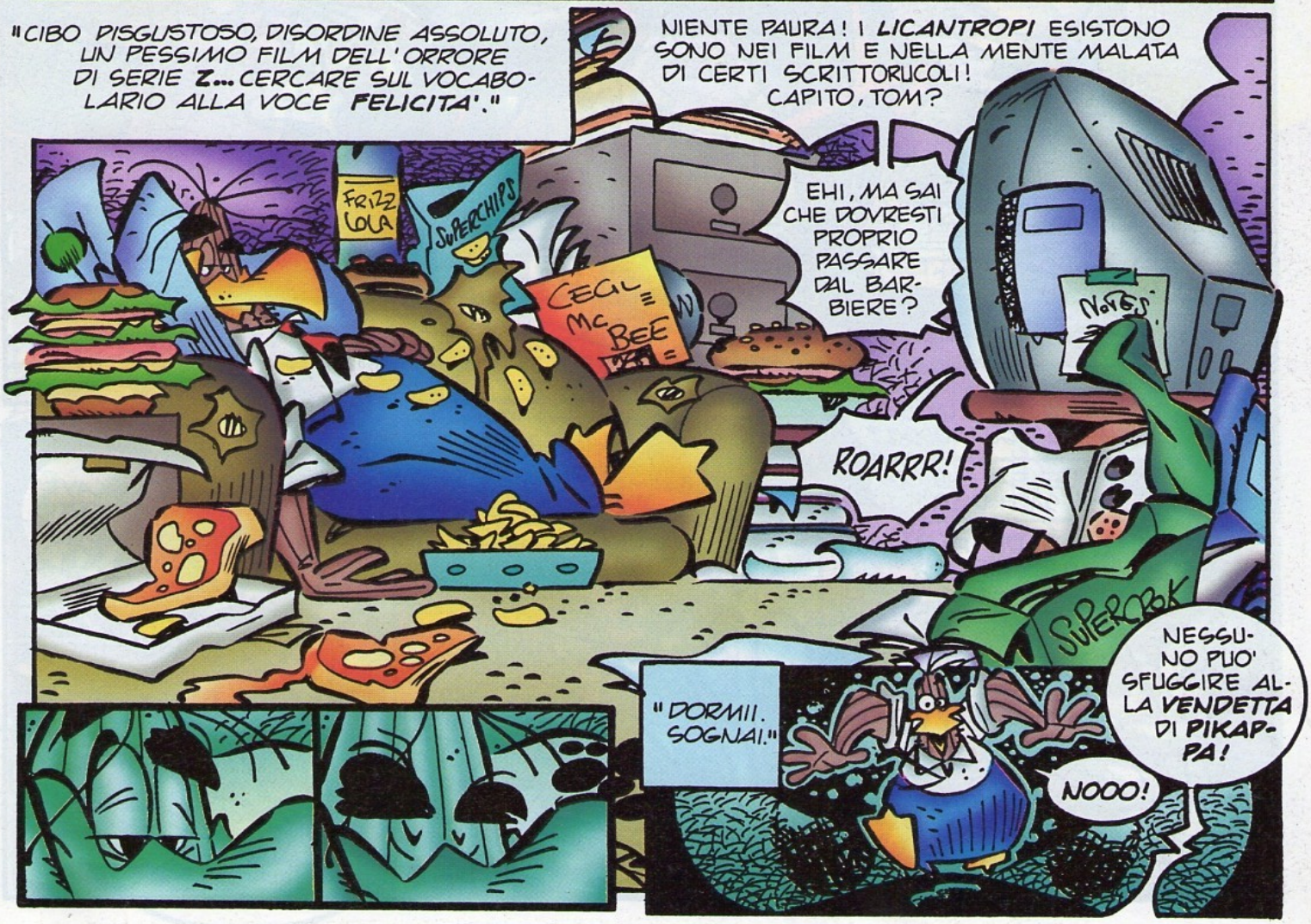
"CIBO DISGUSTOSO, DISORDINE ASSOLUTO, UN PESSIMO FILM DELL'ORRORE DI SERIE Z... CERCARE SUL VOCABOLARIO ALLA VOCE FELICITA'."
NIENTE PAURA! I LICANTROPI ESISTONO SONO NEI FILM E NELLA MENTE MALATA DI CERTI SCRITTORUCOLI! CAPITO, TOM?
FRIZZ LOLA
SUPERCHIPS
CECIL MC BEE
EHI, MA SAI CHE DOVRESTI PROPRIO PASSARE DAL BARBIERE?
NOTES
ROARRR!
SUPERCROK
"DORMI! SOGNA!"
NESSUNO PUO' SFUGGIRE ALLA VENDETTA DI PIKAPPA!
NOOO!

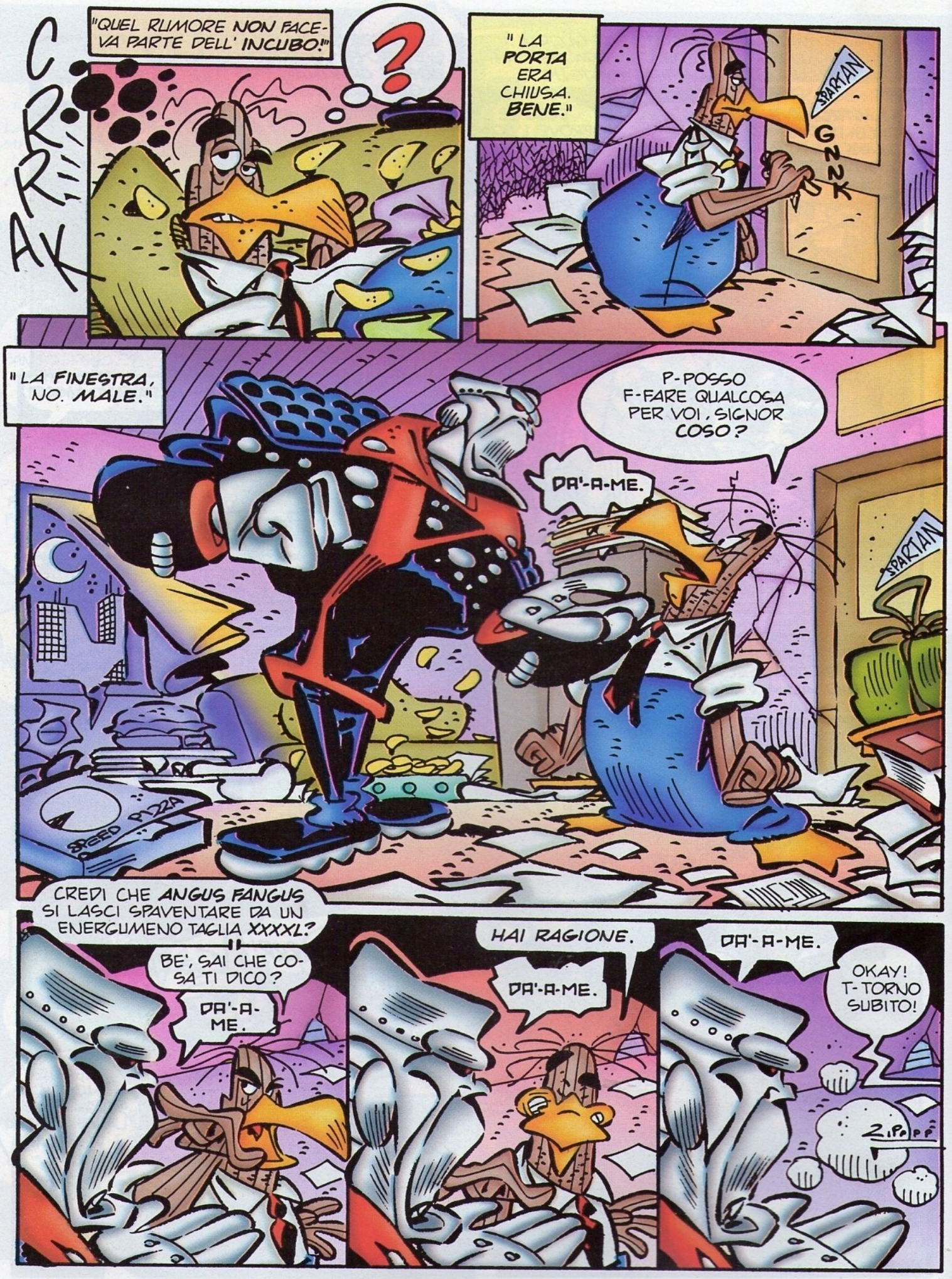
CRRRAK
"QUEL RUMORE NON FACEVA PARTE DELL' INCUBO!"
?
"LA PORTA ERA CHIUSA. BENE."
SPARTAN
GNNK
"LA FINESTRA, NO. MALE."
P-POSSO F-FARE QUALCOSA PER VOI, SIGNOR COSO?
DA'-A-ME.
SPARTAN
BED PIZZA
CREDI CHE ANGUS FANGUS SI LASCI SPAVENTARE DA UN ENERGUMENO TAGLIA XXXXL?
BE', SAI CHE COSA TI DICO?
DA'-A-ME.
HAI RAGIONE.
DA'-A-ME.
DA'-A-ME.
OKAY! T-TORNO SUBITO!
ZIPOPP

VUOI SOLDI, EH?
DA'-A-ME.
TI VA IL REGALO DI ZIA EDVIGE? NO? PECCATO.
DA'-A-ME.
SE LO GIRI, SCENDE LA NEVE!
TI PIACE?
NON TI PIACE.
DA'-A-ME.
LA RACCOLTA DELLE FIGURINE DI "BALDO, L'ALLEGRO CASTORO"... QUASI COMPLETA...
DA'-A-ME.
BALDO

CRAK
TRAK
BONK
CROK
CRAK
STOMP
IL GIOVIALE CHIRURGO
EHI, MA SEI PROPRIO INCONTENTABILE!

AH, IL MIO SCHEDARIO! DOVEVO IMMAGINARLO! GUARDA CHE LE CHIAVI SONO SOPRA...
OBJECT
COME NON DETTO.
SKRANG

BE', PURTROPPO, DEVO ASSENTARMI...
FRUSH FRUSH
TIP TAP TIP TAP TIP TAP
VADO E TORNO...
...DIMENTICAVO IL COMPLEANNO DI MIO CUGINO SAM...
...IN NUOVA ZELANDA...

DA'-A-ME.
UFFA! SEI COSI' NOIOSO PER NATURA O CI SONO SCUOLE APPOSTA?
PARLIAMONE DA UOMO A UOMO... EHM, VA BE'...COME PENSI DI CONVINCERMI A DARTI QUALCOSA, SE NON MI DICI COSA?
FORZA, SENTIAMO!
DA'-A-ME.
EFFETTIVAMENTE QUESTA E' UN' ARGOMENTAZIONE EFFICACE.
NON MI AVRAI, TESTA DI LATTA. E' IL MOMENTO DI DIRSI...
...ADDIOOOH!
STUMP STUMP STUMP
CRASH

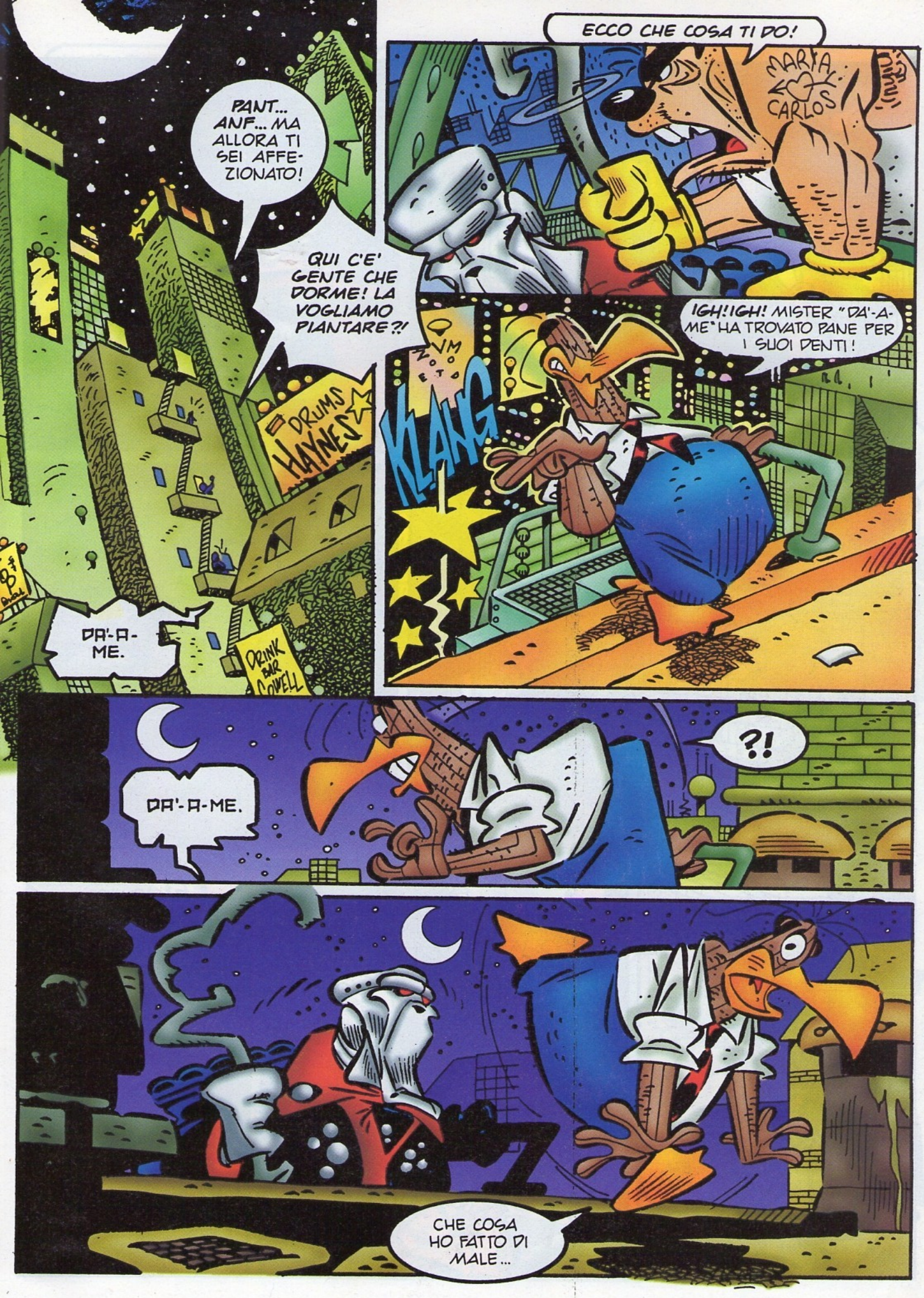
PANT... ANF... MA ALLORA TI SEI AFFEZIONATO!
QUI C'E' GENTE CHE DORME! LA VOGLIAMO PIANTARE?!
DRUMS HAYNES
DA'-A-ME.
DRINK BAR CAMPELL
ECCO CHE COSA TI DO!
MARIA ♥ CARLOS
IGH! IGH! MISTER "DA'-A-ME" HA TROVATO PANE PER I SUOI DENTI!
KLANG
DA'-A-ME.
?!
CHE COSA HO FATTO DI MALE...

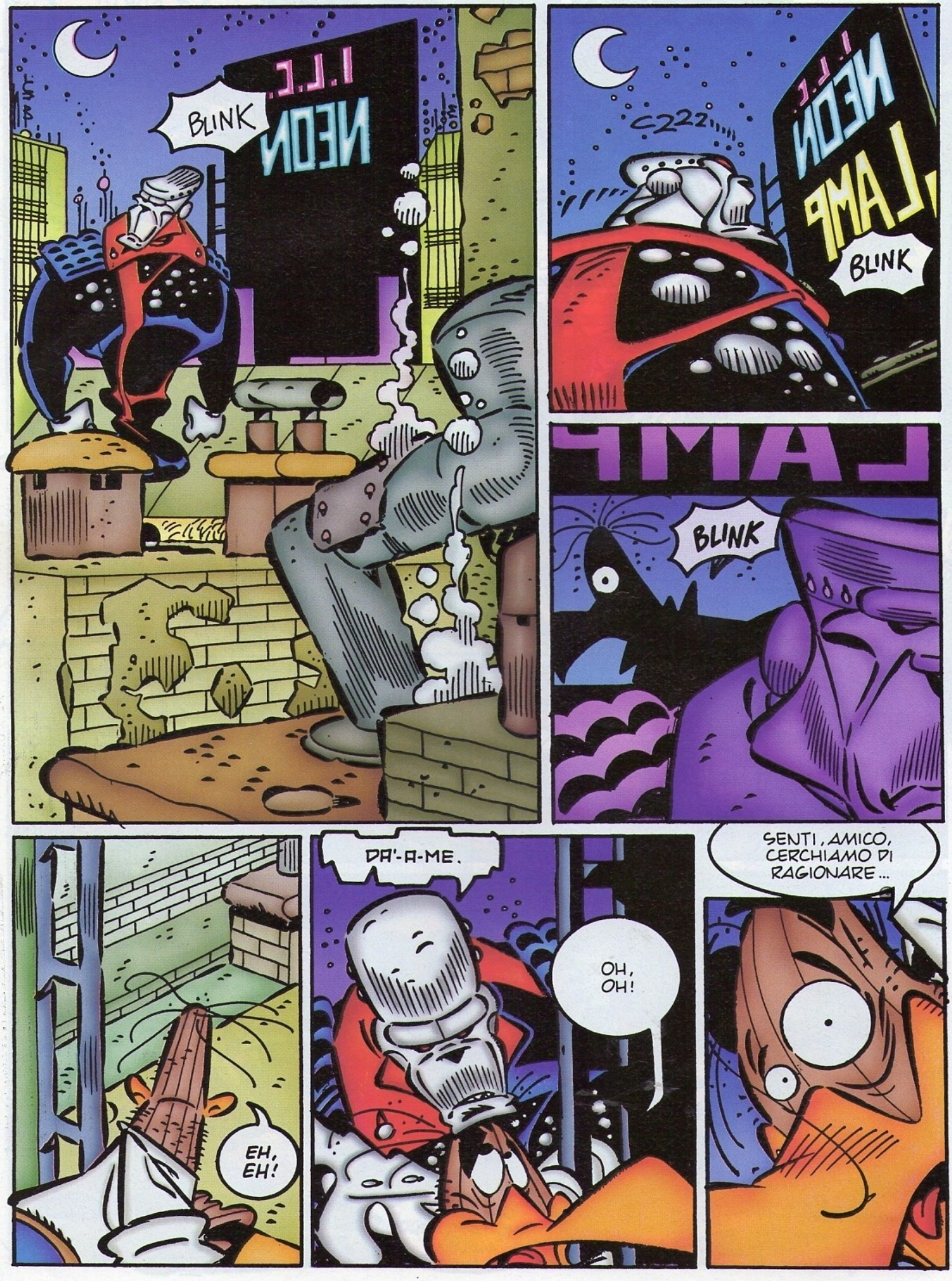
BLINK
NEON
BLINK
BLINK
EH, EH!
DA'-A-ME.
OH, OH!
SENTI, AMICO, CERCHIAMO DI RAGIONARE...

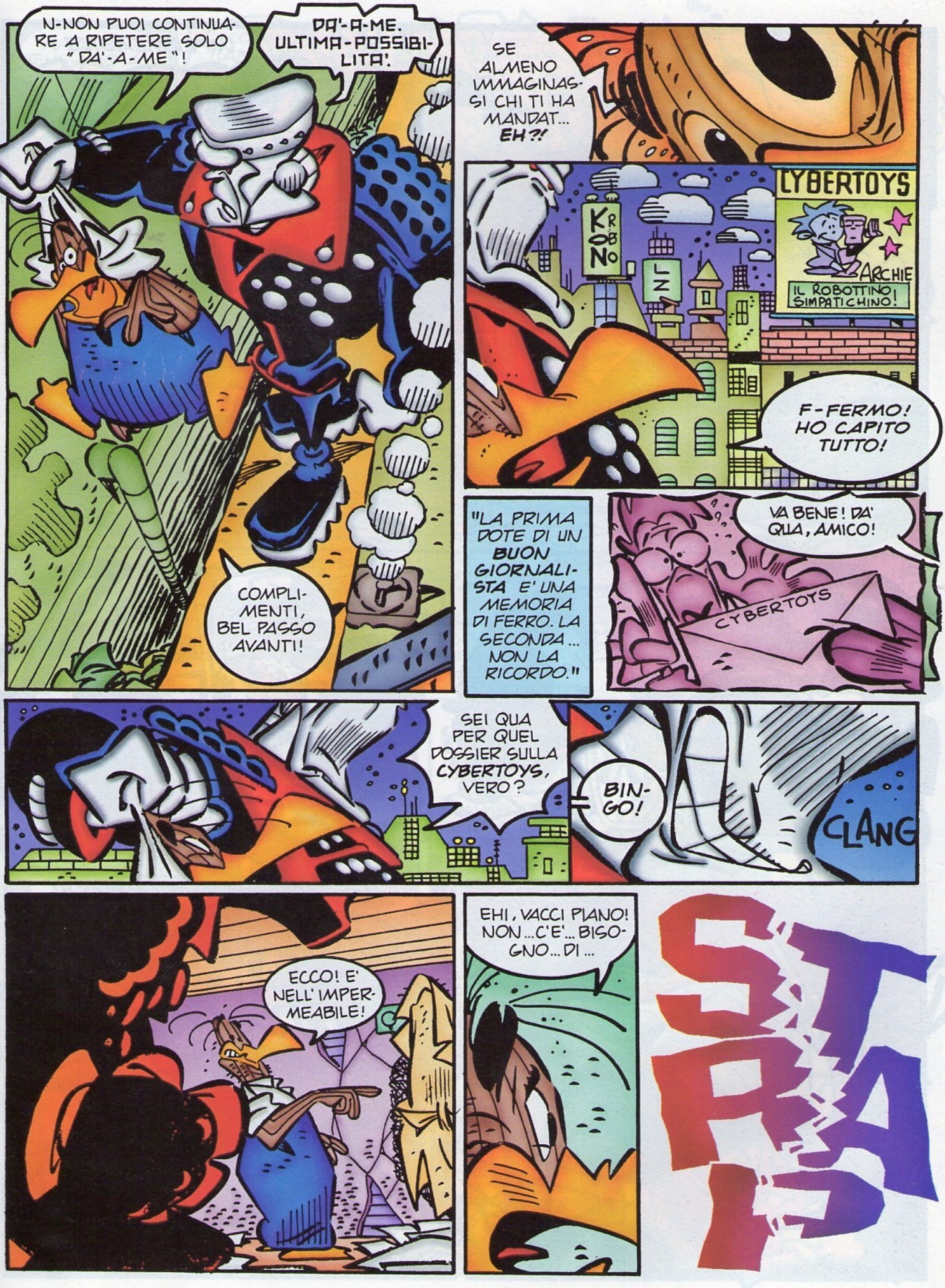
N-NON PUOI CONTINUARE A RIPETERE SOLO "DA'-A-ME"!
DA'-A-ME. ULTIMA-POSSIBILITA'.
COMPLIMENTI, BEL PASSO AVANTI!
SE ALMENO IMMAGINASSI CHI TI HA MANDAT... EH?!
CYBERTOYS
ARCHIE
IL ROBOTTINO SIMPATICHINO!
F-FERMO! HO CAPITO TUTTO!
"LA PRIMA DOTE DI UN BUON GIORNALISTA E' UNA MEMORIA DI FERRO. LA SECONDA... NON LA RICORDO."
VA BENE! DA' QUA, AMICO!
CYBERTOYS
SEI QUA PER QUEL DOSSIER SULLA CYBERTOYS, VERO?
BIN-GO!
CLANG
ECCO! E' NELL'IMPERMEABILE!
EHI, VACCI PIANO! NON...C'E'...BISOGNO...DI...
STAI

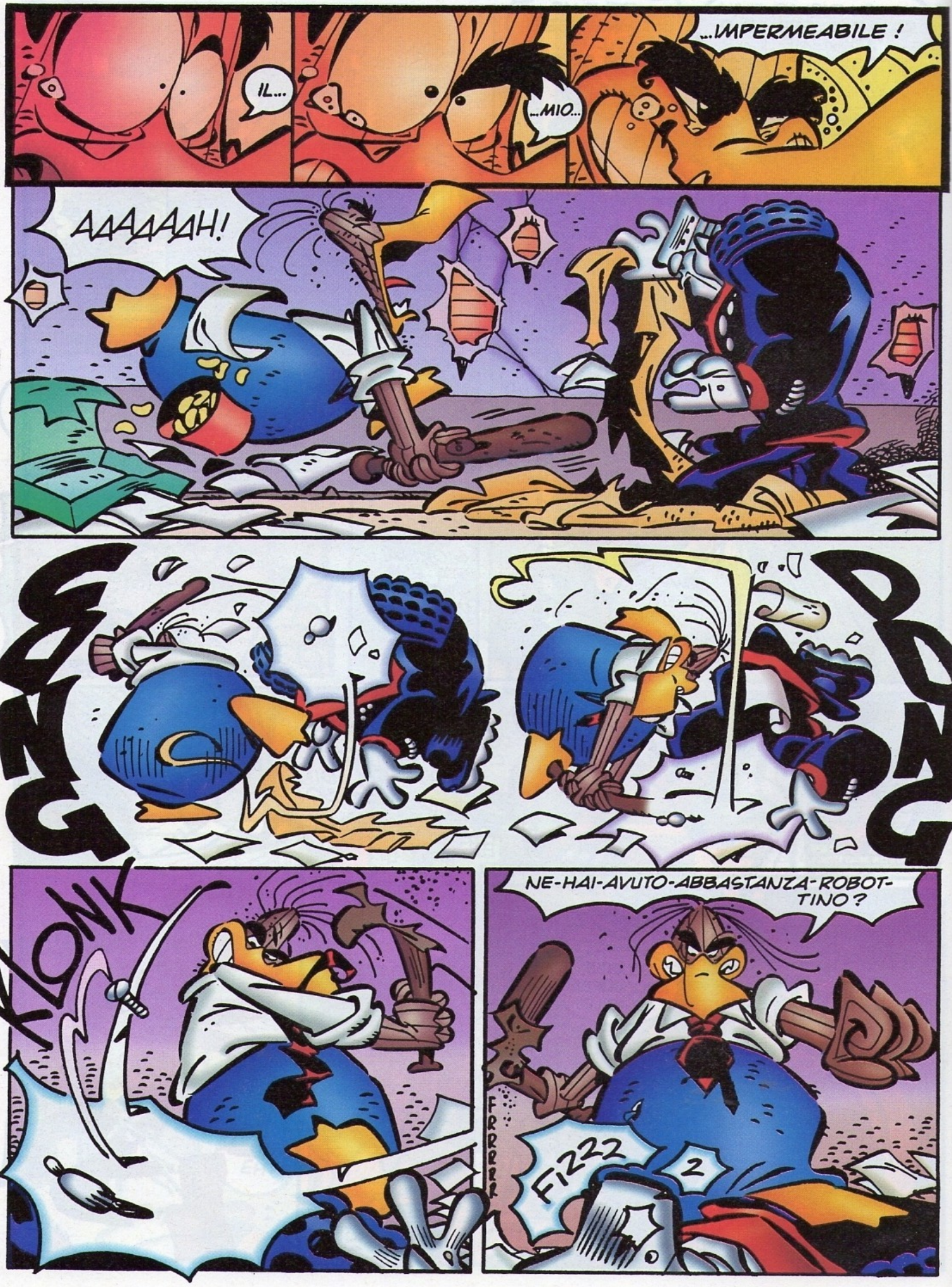
IL...
...MIO...
...IMPERMEABILE !
AAAAAAH!
KLONK
NE-HAI-AVUTO-ABBASTANZA-ROBOT-TINO?
FRRRR
FIZZZ
2

E ADESSO PENSIAMO A CHI TI HA INVIATO!
CYBER
SCOMMETTIAMO CHE DOMANI AVRO' IL PEZZO D'APERTURA DELLE NEWS?
GIU', ANGUS!
DDDDA'-BZZZ-A-FRRR-MMME.
CRASH
ZOT!
CYBERTOYS
?
PAPERINIK?!
SBRANG
CYBER
DISTURBO? VEDO CHE HAI VISITE.
ERO VENUTO PER FARE "QUATTRO CHIACCHIERE" SUL TUO SHOW, MA VEDO CHE HAI GIA' I TUOI GUAI.
IL MIO IMPERMEABILE... VECCHIO COMPAGNO D'AVVENTURE...
"RIMASE AD ASCOLTARE UNA VECCHIA STORIA FATTA DI TANTE VECCHIE STORIE. CHIUSE DENTRO UN VECCHIO IMPERMEABILE."
"POI PARLO'..."
PRESTAMELO PER QUALCHE ORA. FRA I MIEI AMICI CE N'E' ... UNO CHE MI FA RAMMENDI INCREDIBILI AL COSTUME.
DAVVERO?
" DAVVERO. "
CHANNEL
CYBERTOYS

EFFETTIVAMENTE IL RAMMENDO E' QUASI INVISIBILE. CHISSA' SE ME L' HA RICAMATO PK CON LE SUE MANINE D'ORO? IGH! IGH!
MI SECCHEREBBE SE FOSSE INGUAIATO PEGGIO DEL SOLITO. NON VORREI RIMETTERCI IL MIO BERSAGLIO PREFERITO!
CON LA PBI DI MEZZO, NON MI CONVIENE CURIOSARE PERSONALMENTE SULLA SUA SCOMPARSA, PERO' POSSO SEMPRE CONVINCERE QUALCUN ALTRO A ... UH?
ANCORA QUI? NON SAPEVO CHE I CONTRIBUENTI VI PAGASSERO PER INTRALCIARE LA LIBERA INFORMAZIONE!
INFATTI NON STO INTRALCIANDO, MA INDAGANDO, FANGUS!
A QUANTO PARE, CERCHIAMO LA STESSA PERSONA. PERO' NON C'E'!
LO VEDO ANCH'IO, GRAZIE!

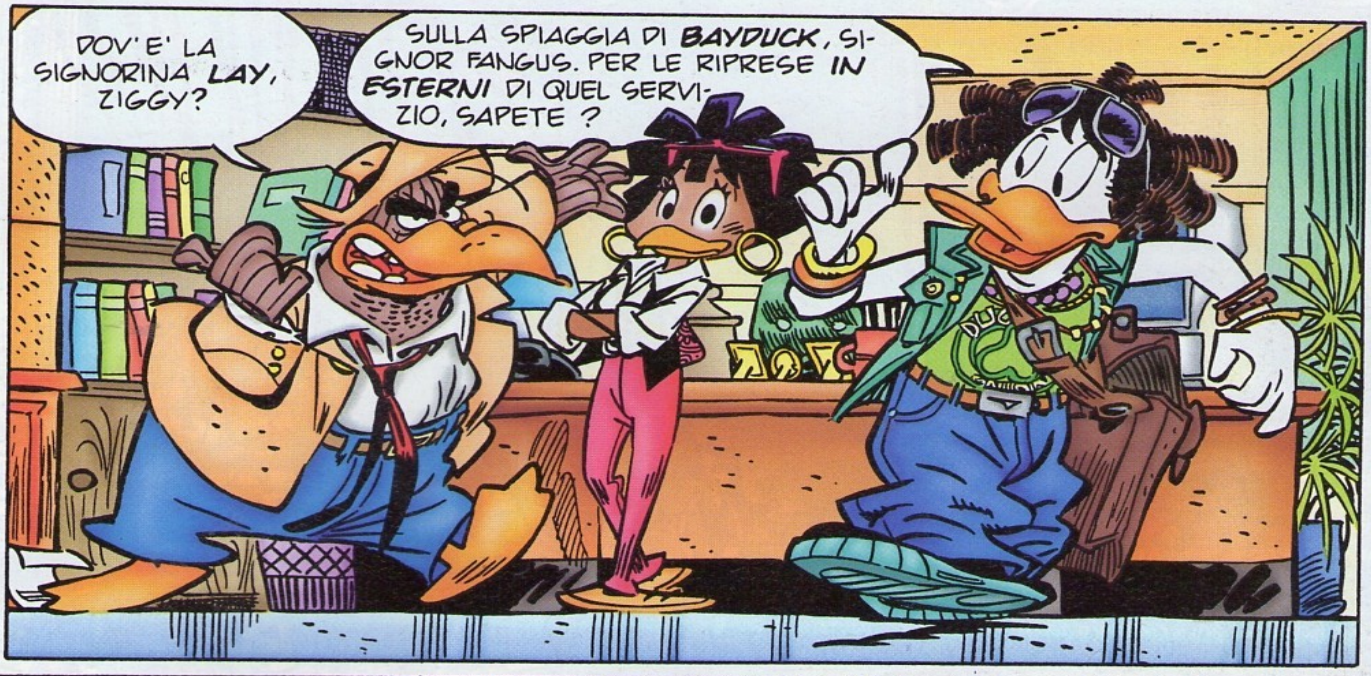
DOV'E' LA SIGNORINA LAY, ZIGGY?
SULLA SPIAGGIA DI BAYDUCK, SIGNOR FANGUS. PER LE RIPRESE IN ESTERNI DI QUEL SERVIZIO, SAPETE ?

NON E' LONTANA DA QUI. LA RAGGIUNGERO' IN MEZZ'ORA!
BUON VIAGGIO! PURE A ME PIACEREBBE ESSERE STIPENDIATO PER ANDARE AL MARE!

ANCHE COSI' PERO' LE PARLERO' PRIMA DI VOI!

PRONTO, LYLA?
INFORMAZIONE GRATUITA. IL TERMINALE DA VOI CHIAMATO POTREBBE ESSERE MOMENTANEAMENTE SPENTO...

...SE LO DESIDERATE, POTETE LASCIARE UN MESSAGGIO!

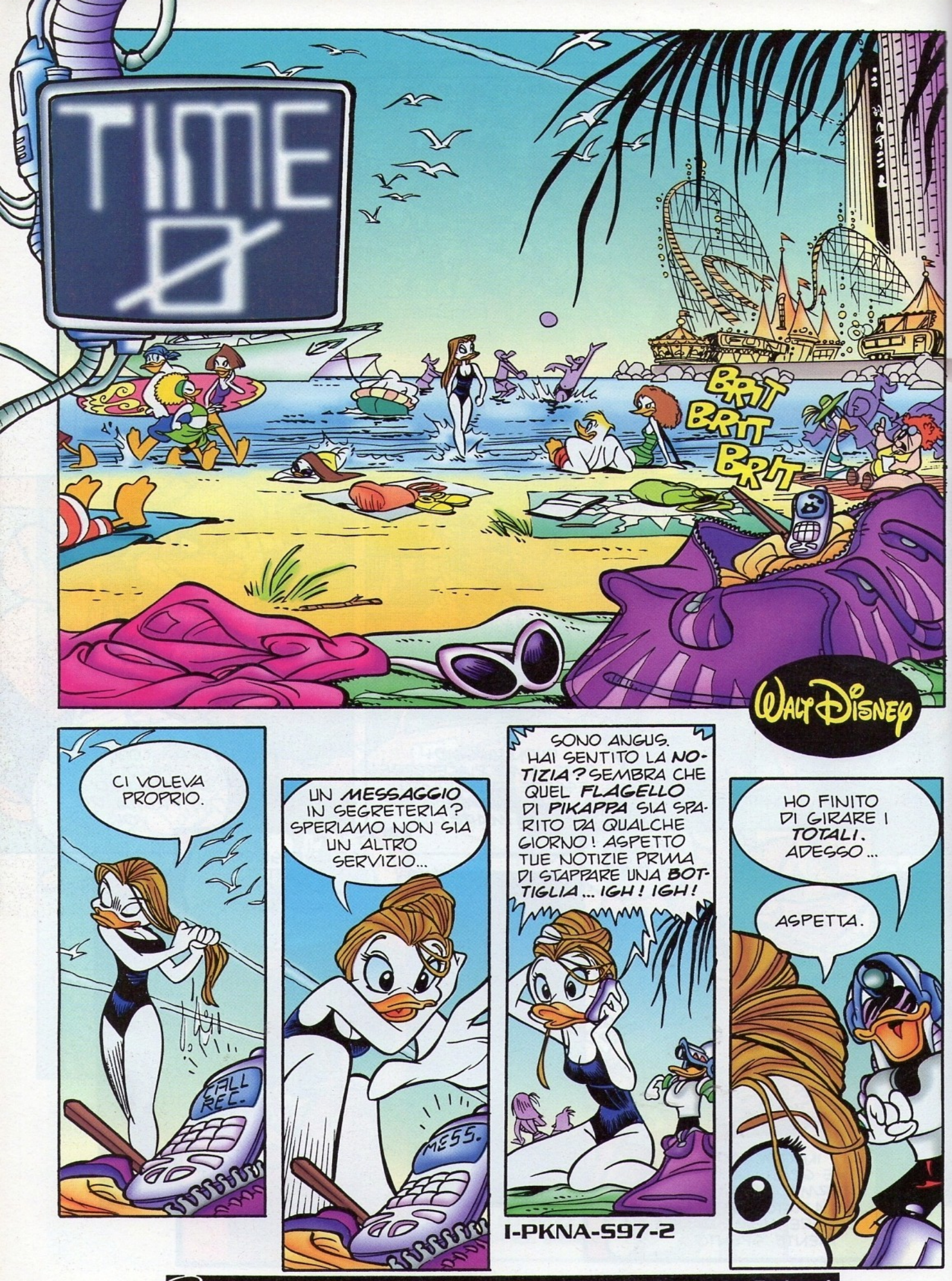

I-PKNA-597-2

Sceneggiatura: Gianfranco Cordara - Disegni: Alessandro Barbucci

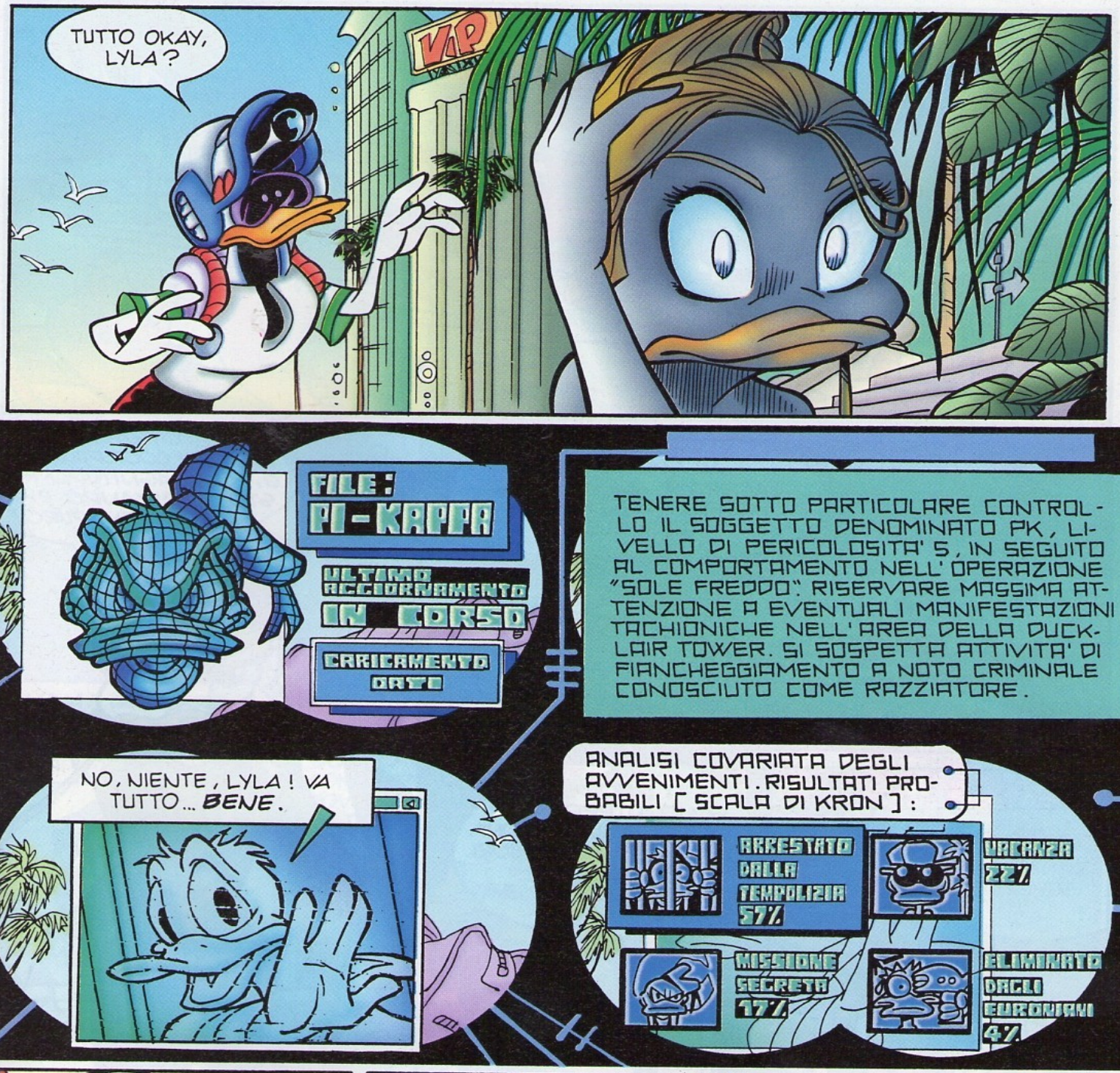
TUTTO OKAY, LYLA?
VIP
FILE:
PI-KAPPA
ULTIMO AGGIORNAMENTO
IN CORSO
CARICAMENTO DATI
TENERE SOTTO PARTICOLARE CONTROLLO IL SOGGETTO DENOMINATO PK, LIVELLO DI PERICOLOSITA' 5, IN SEGUITO AL COMPORTAMENTO NELL' OPERAZIONE "SOLE FREDDO". RISERVARE MASSIMA ATTENZIONE A EVENTUALI MANIFESTAZIONI TACHIONICHE NELL' AREA DELLA DUCKLAIR TOWER. SI SOSPETTA ATTIVITA' DI FIANCHEGGIAMENTO A NOTO CRIMINALE CONOSCIUTO COME RAZZIATORE.
NO, NIENTE, LYLA! VA TUTTO... BENE.
ANALISI COVARIATA DEGLI AVVENIMENTI. RISULTATI PROBABILI [SCALA DI KRON]:
ARRESTATO DALLA TEMPOLIZIA 57%
VACANZA 22%
MISSIONE SEGRETA 17%
ELIMINATO DAGLI EURONIANI 4%
LYLA!
OH...
SURF
PENSO... CHE UN MIO AMICO SIA NEI GUAI. DEVO ANDARE AD AIUTARLO!
PUOI FINIRE TU IL SERVIZIO?
CERTO! MA SE TI SERVE UNA MANO...

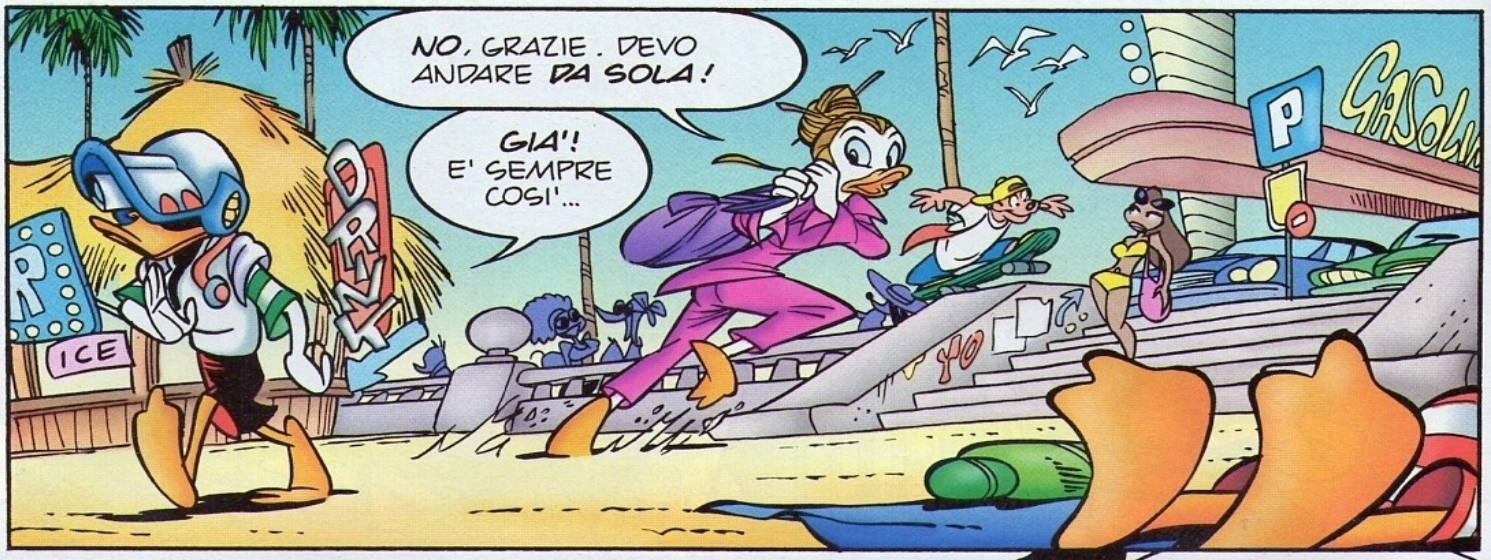
NO, GRAZIE. DEVO ANDARE DA SOLA!
GIA'! E' SEMPRE COSI'...
ICE
P
GASOLI
YO

MI SPIACE PER CAMERA 9, MA A TIME-Ø PROPRIO NON POSSO PORTARLO...

E' ANCHE INUTILE CONTATTARE IL MIO SUPERVISORE.

I DROIDI SONO INTERDETTI DALLE COMUNICAZIONI DI SERVIZIO SUPERIORI AL LIVELLO DI PERICOLOSITA' 3!

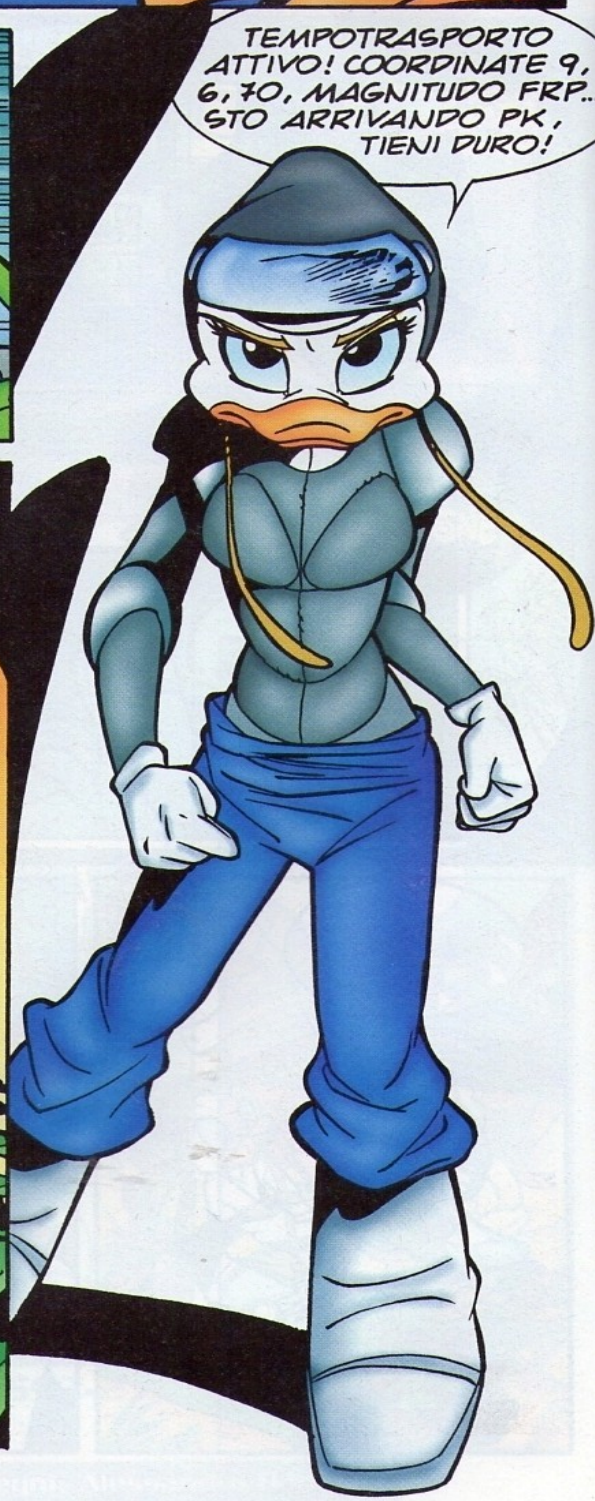
TEMPOTRASPORTO ATTIVO! COORDINATE 9, 6, 70, MAGNITUDO FRP... STO ARRIVANDO PK, TIENI DURO!

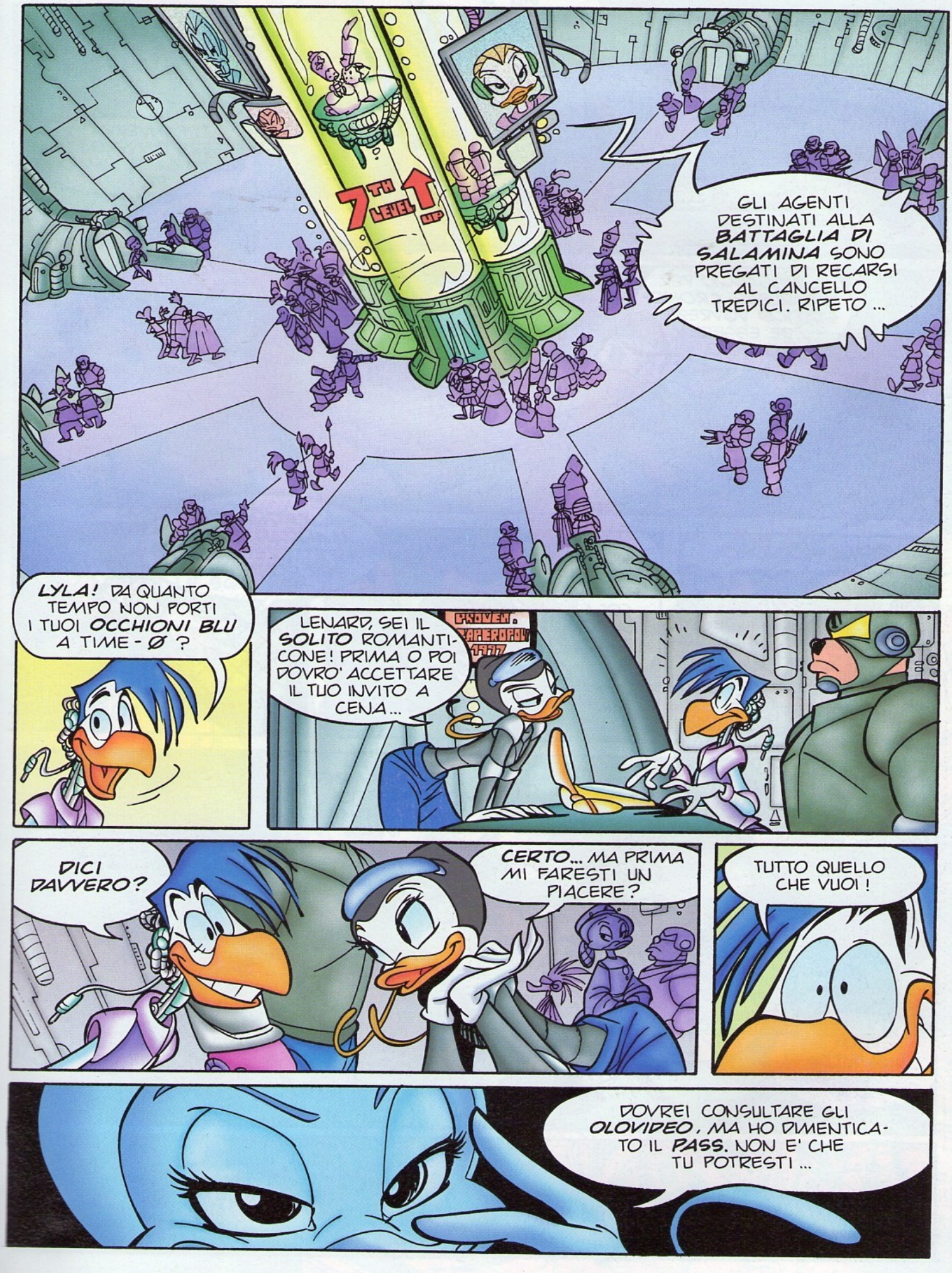
7TH LEVEL UP
GLI AGENTI DESTINATI ALLA BATTAGLIA DI SALAMINA SONO PREGATI DI RECARSI AL CANCELLO TREDICI. RIPETO ...
LYLA! DA QUANTO TEMPO NON PORTI I TUOI OCCHIONI BLU A TIME-Ø ?
LENARD, SEI IL SOLITO ROMANTICONE! PRIMA O POI DOVRO' ACCETTARE IL TUO INVITO A CENA...
DICI DAVVERO?
CERTO... MA PRIMA MI FARESTI UN PIACERE?
TUTTO QUELLO CHE VUOI!
DOVREI CONSULTARE GLI OLOVIDEO, MA HO DIMENTICATO IL PASS. NON E' CHE TU POTRESTI ...

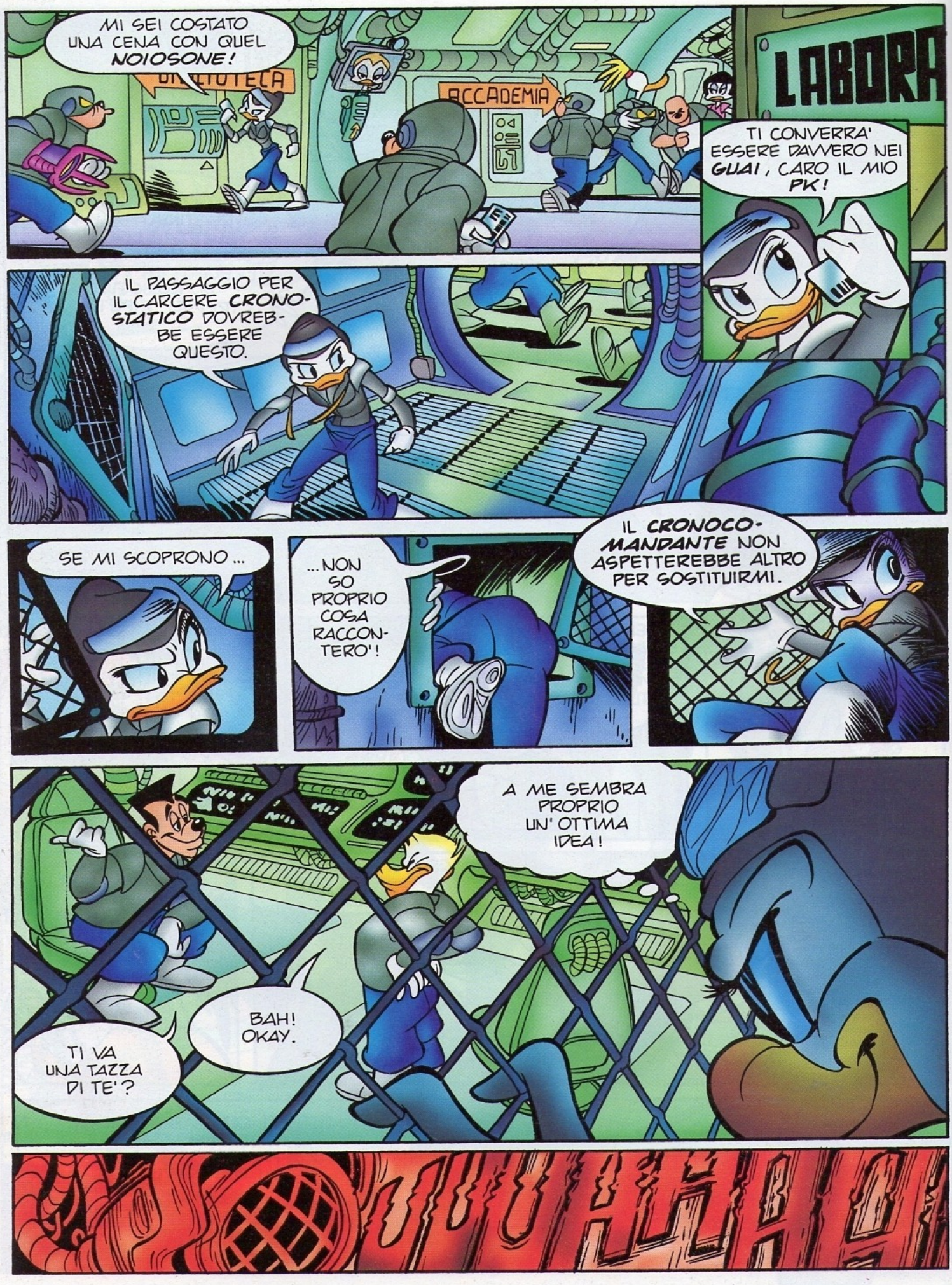
MI SEI COSTATO UNA CENA CON QUEL NOIOSONE!
ACCADEMIA
LABORA
TI CONVERRA' ESSERE DAVVERO NEI GUAI, CARO IL MIO PK!
IL PASSAGGIO PER IL CARCERE CRONO-STATICO DOVREB-BE ESSERE QUESTO.
SE MI SCOPRONO...
...NON SO PROPRIO COSA RACCON-TERO'!
IL CRONOCO-MANDANTE NON ASPETTEREBBE ALTRO PER SOSTITUIRMI.
A ME SEMBRA PROPRIO UN' OTTIMA IDEA!
BAH! OKAY.
TI VA UNA TAZZA DI TE'?
UUHUH

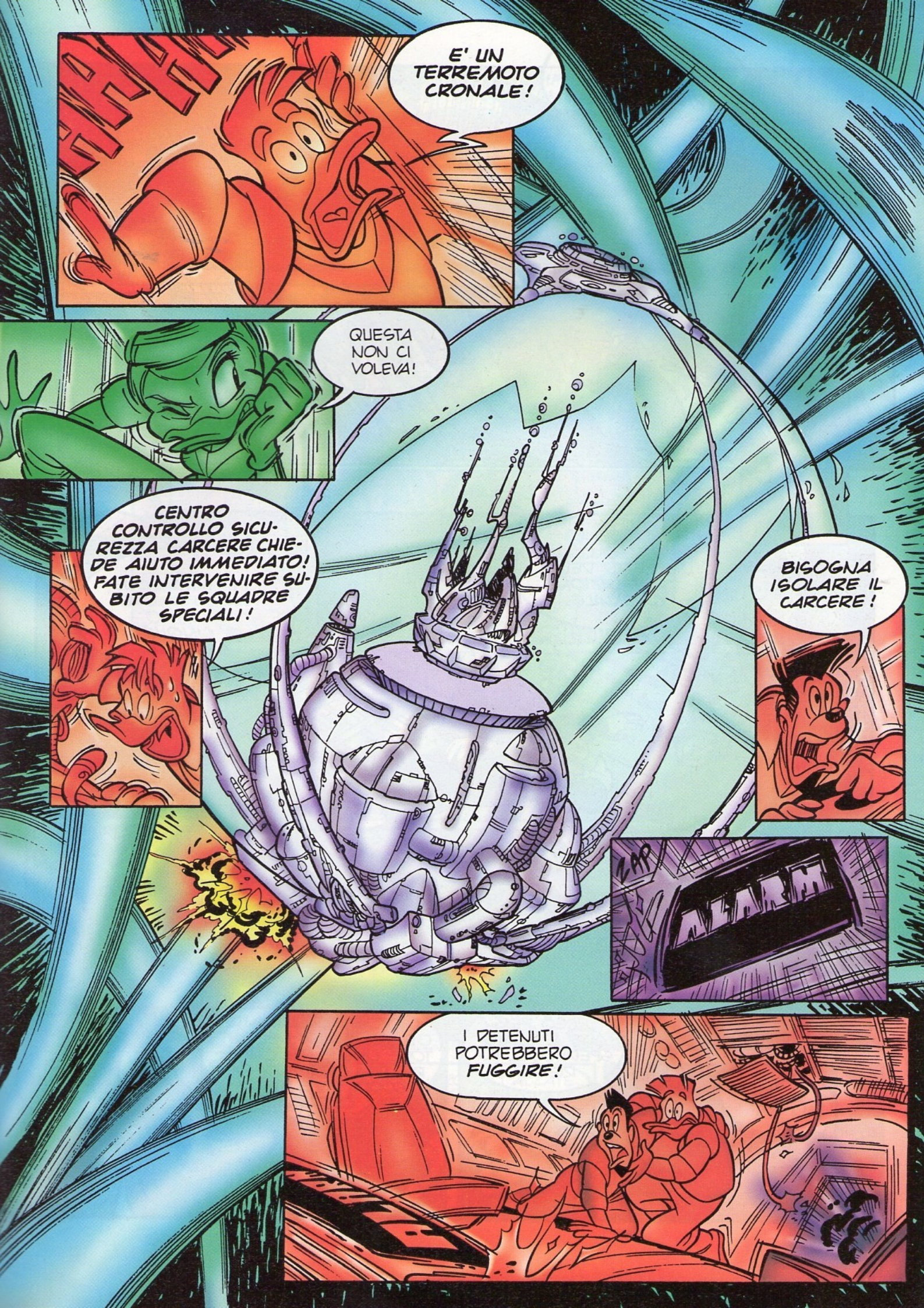
E' UN TERREMOTO CRONALE!
QUESTA NON CI VOLEVA!
CENTRO CONTROLLO SICUREZZA CARCERE CHIEDE AIUTO IMMEDIATO! FATE INTERVENIRE SUBITO LE SQUADRE SPECIALI!
BISOGNA ISOLARE IL CARCERE!
ZAP
ALARM
I DETENUTI POTREBBERO FUGGIRE!

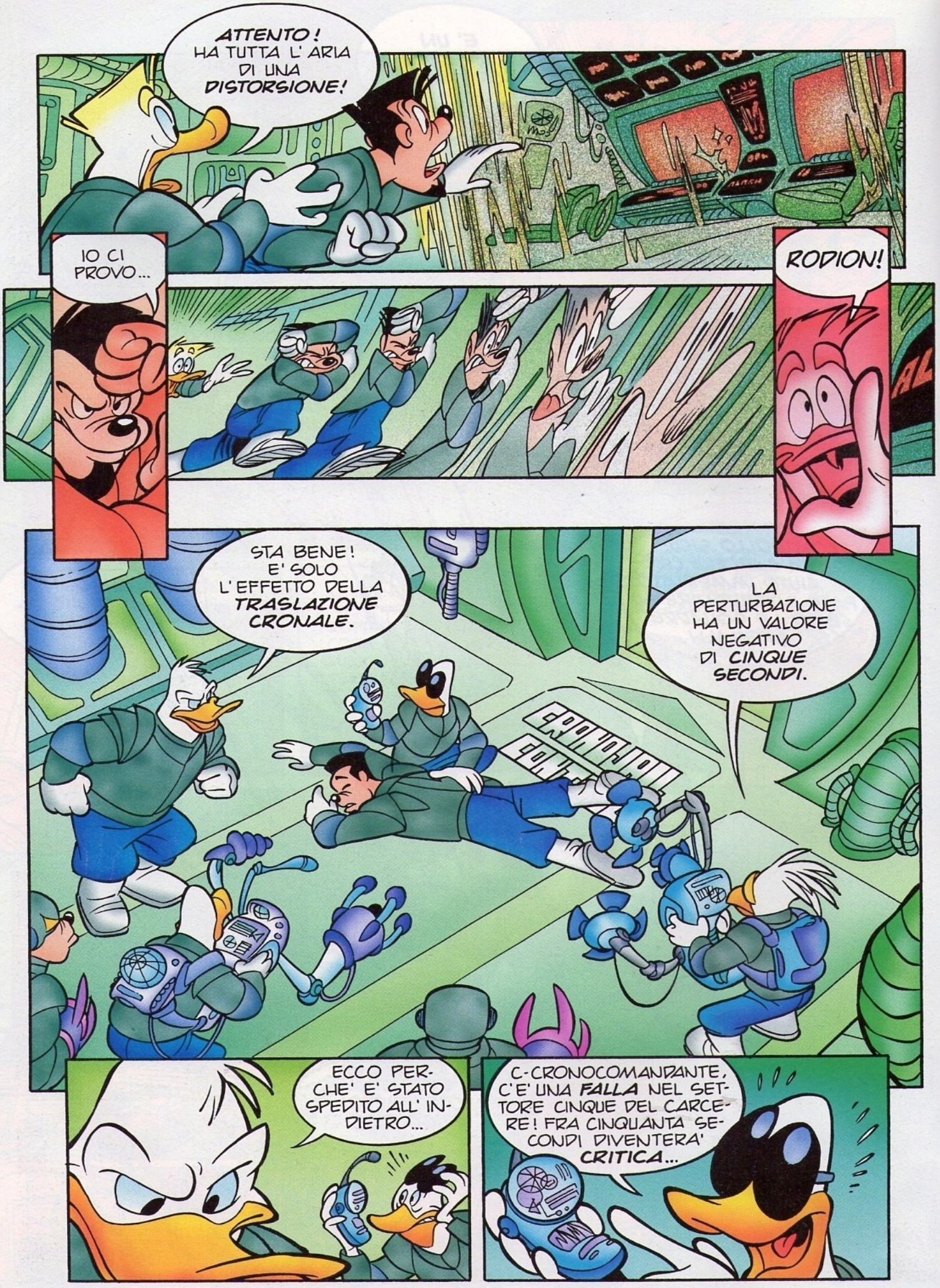
ATTENTO! HA TUTTA L'ARIA DI UNA DISTORSIONE!
IO CI PROVO...
RODION!
STA BENE! E' SOLO L'EFFETTO DELLA TRASLAZIONE CRONALE.
LA PERTURBAZIONE HA UN VALORE NEGATIVO DI CINQUE SECONDI.
ECCO PERCHE' E' STATO SPEDITO ALL'INDIETRO...
C-CRONOCOMANDANTE, C'E' UNA FALLA NEL SETTORE CINQUE DEL CARCERE! FRA CINQUANTA SECONDI DIVENTERA' CRITICA...

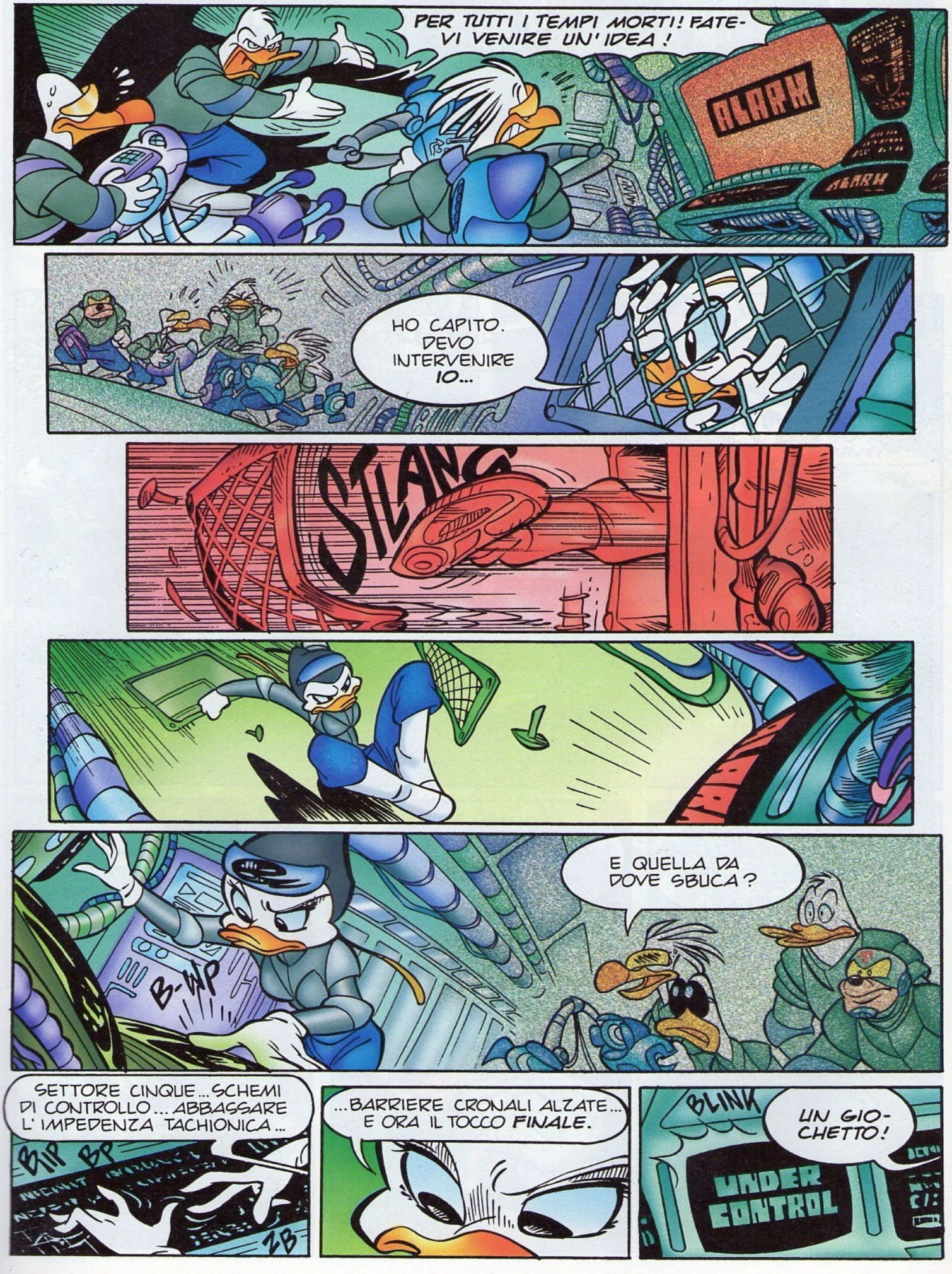
PER TUTTI I TEMPI MORTI! FATE-VI VENIRE UN'IDEA!
ALARM
ALARM
HO CAPITO. DEVO INTERVENIRE IO...
STLANG
E QUELLA DA DOVE SBUCA?
B-BIP
SETTORE CINQUE... SCHEMI DI CONTROLLO... ABBASSARE L'IMPEDENZA TACHIONICA...
BIP BP
...BARRIERE CRONALI ALZATE... E ORA IL TOCCO FINALE.
BLINK
UN GIOCHETTO!
UNDER CONTROL

BE', COSA ASPETTATE A RICOPRIRMI DI ELOGI?

UNDER CONTROL
FANTASTICO!
UNA MOSSA SUPERBA!
NON SO COME AVREMMO FATTO SENZA DI TE...
CHE PRONTEZZA!

BRAVA, LYLA! TI RESTA SOLO DA SPIEGARMI COSA CI FACESSI NEL CONDOTTO DI AERAZIONE.

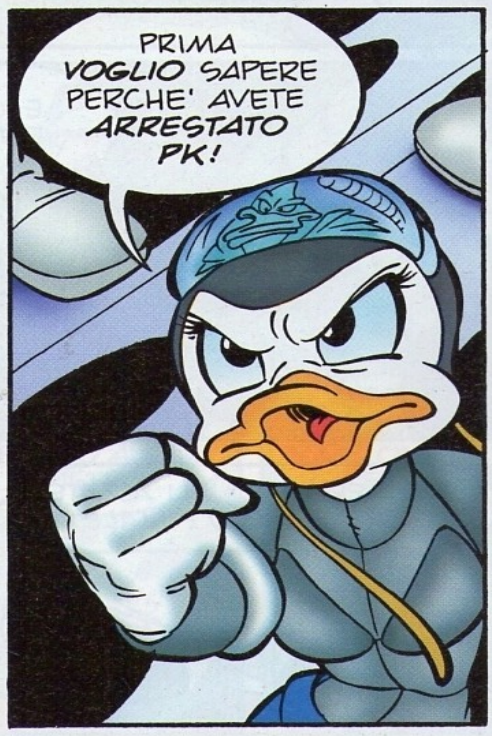
PRIMA VOGLIO SAPERE PERCHE' AVETE ARRESTATO PK!

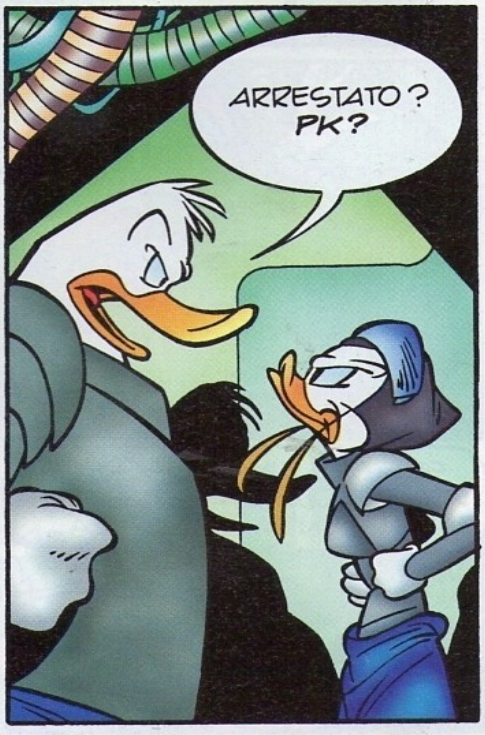
ARRESTATO? PK?

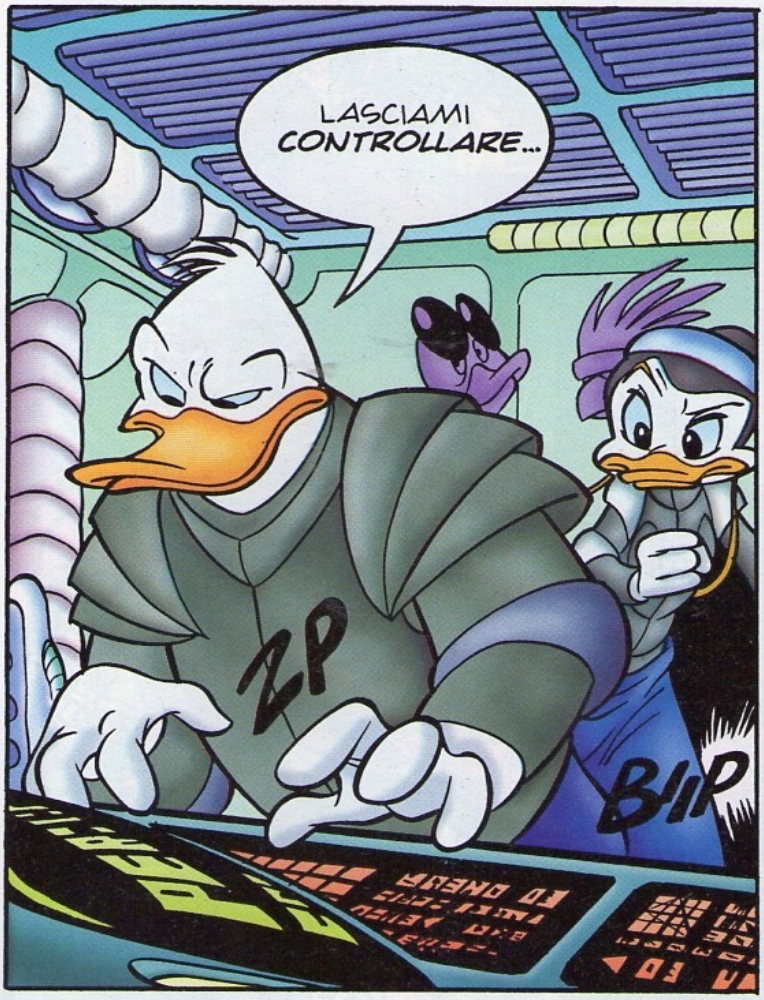
LASCIAMI CONTROLLARE...
ZP
BIP

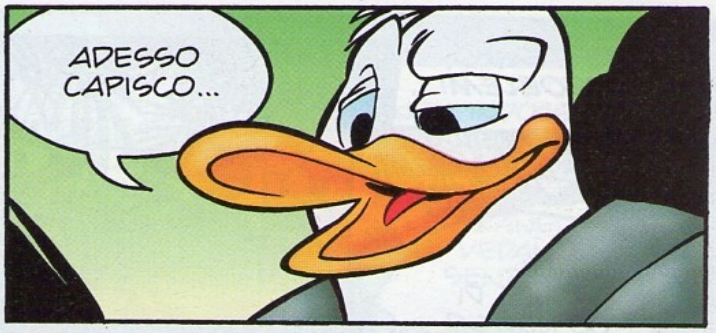
ADESSO CAPISCO...

IL TEMPO DEL TUO AMICO E' FERMO, MA NOI NON C'ENTRIAMO!

ZAP
NON POSSO DIRTI ALTRO O INFLUENZEREI IL CORSO DEGLI EVENTI.
PK...

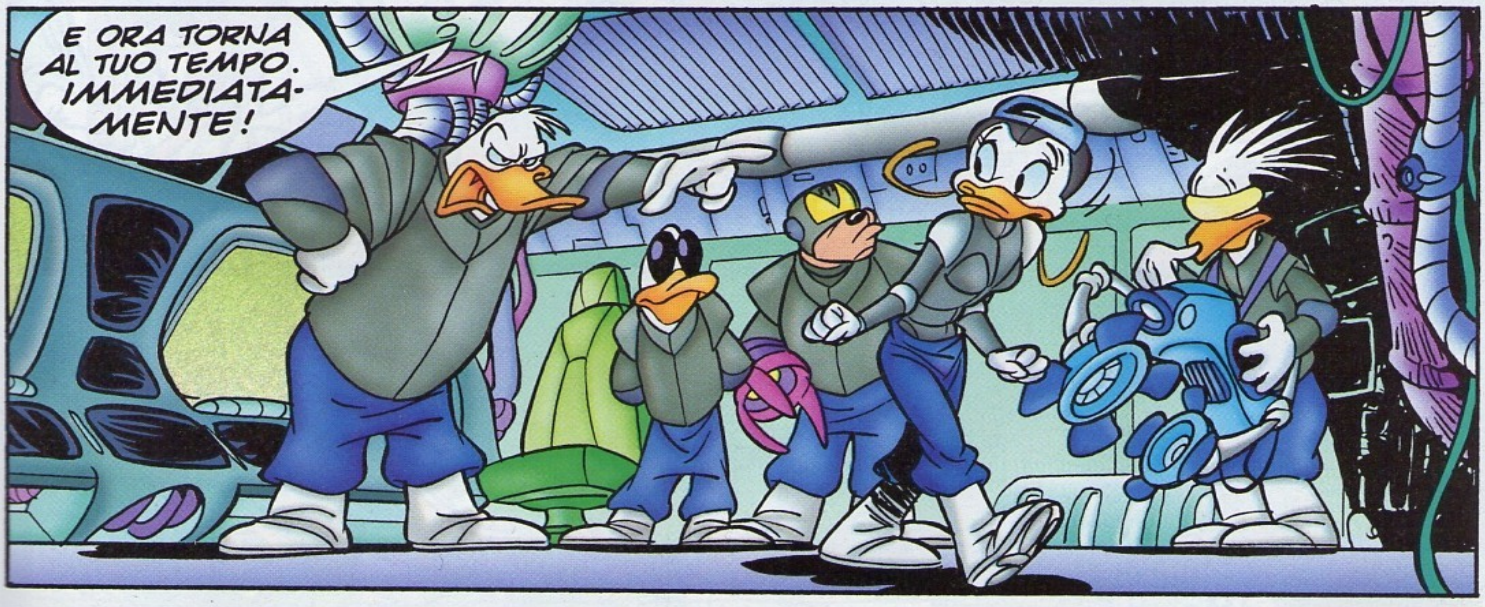
E ORA TORNA AL TUO TEMPO. IMMEDIATAMENTE!

AH, LYLA?

SI', SIGNORE?

ALLA PROSSIMA CHE MI FAI, TI SBATTO FUORI! HAI CAPITO?

ALTRO TEMPO, ALTRI PROBLEMI...
LA TROUPE DI OO NEWS? QUELLO LAGGIU' E' L' OPERATORE! TIPO STRANO, SI CHIAMA "CAMERA... QUALCOSA"!
BEACH SUIT
AH, SI'! CAMERA 9!
EHI, TU! CAMERA 9!
FATEMI PASSARE! PBI!
POK
TANTE GRAZIE!
FINE DELLA CORSA! VIENI FUORI O SPARO!
CLIK
BRAM

...NON OCCORRE. ECCOMI.
COSI' TU SEI L'OPERATORE. PERCHE' SCAPPAVI?
...NON INDOSSAVO IL CASCO DI RIPRESA. NON MI PIACE CHE GLI ESTRANEI MI VEDANO SENZA.
ALLORA E' VERO CHE SEI STRANO! DOV'E' LA TUA COLLEGA?
LYLA? NON LO SO. HO FATTO UNA NUOTATA E POI E' SCOMPARSA.
ANCHE LEI? FANTASTICO!
DEVO PARLARLE. QUANDO LA VEDI, DILLE DI CHIAMARMI!
ZWEEEEEE
CARIBBEAN
HOTEL
INTANTO INTERROGHERO' L'ULTIMO NOMINATIVO DEL MIO ELENCO... SEMPRE CHE UN TALE PLUTOCRATE ACCETTI DI RICEVERMI!

MEMO

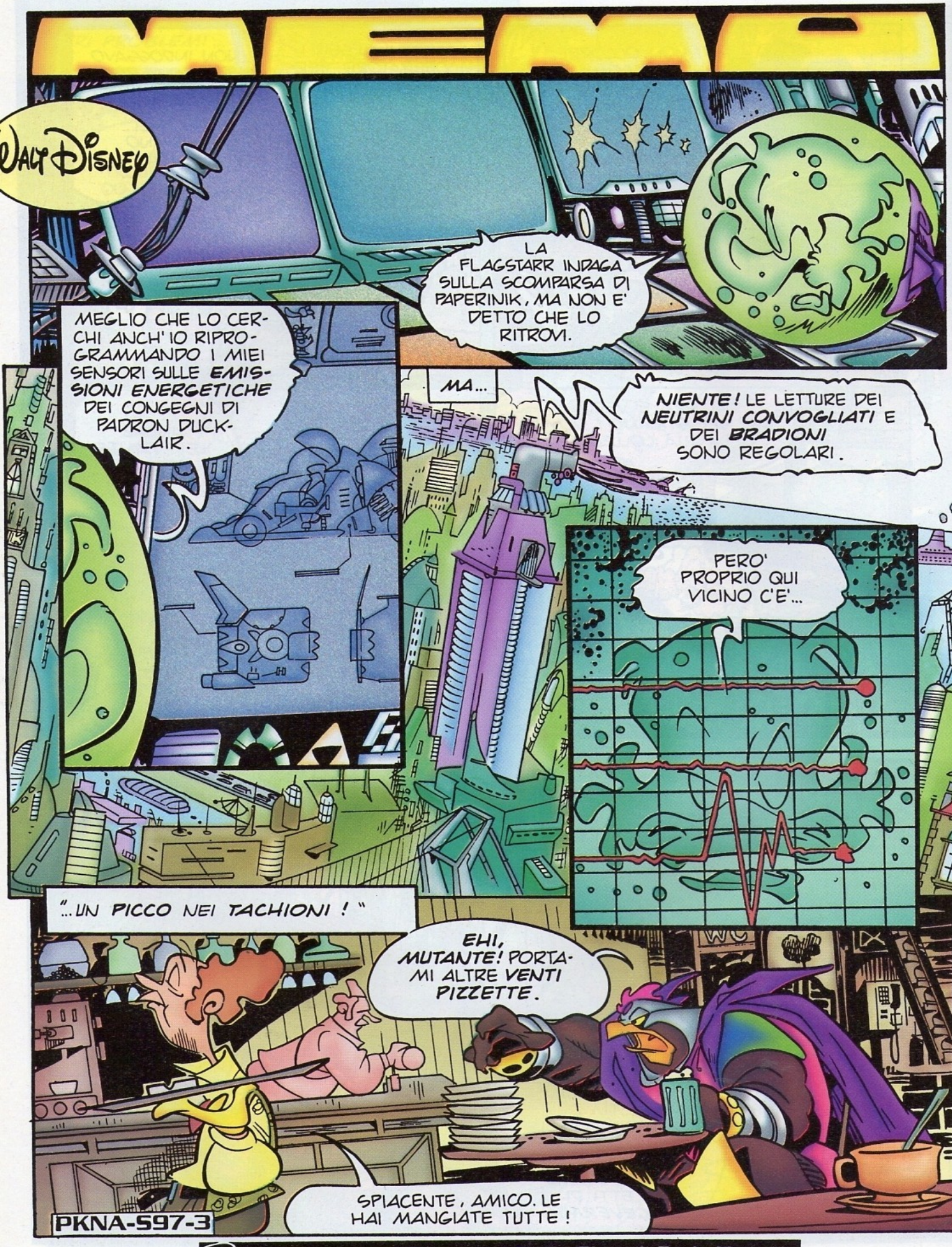

Sceneggiatura: Alessandro Sisti - Disegni: Paolo Mottura

PAZIENZA. TANTO NON HO PIU' TEMPO!
WC
NEANCHE UN ATTIMO PER IL CONTO?
IL CONTO? AH! AH! AH!
PENSA ALLA TUA PIASTRA, PIUTTOSTO! SI STA SURRISCALDANDO!
ZZZ.
KAAK
BLAAM
AH! AH! LO DICO SEMPRE CHE QUESTO SECOLO E' UNA VERA COMICA!
KRASH
HO
HO GRADITO LO SPUNTINO GRATUITO, MA PER ASSICURARMI CHE LUI NON CI SIA, DOVRO' FARE UN PO' PIU' DI CHIASSO.

ARRIVANO I RAGAZZI COL DISTINTIVO! LI AVRA' CHIAMATI IL BARISTA.
SONO GENTILI A PERDERE TEMPO CON ME. VEDIAMO DI DARE LORO UN BUON MOTIVO PER FARLO.
E' BELLO SERVIRSI SAPENDO CHE NESSUNO TI DISTURBERA'.
NESSUNO, RAZZIATORE?
MOLLA QUEI SOUVENIR E SPARISCI, MENTRE DECIDO SE INTERVENIRE PERSONALMENTE O CHIAMARE LA TEMPOLIZIA!
C'E' TEMPO, PAPERIK! PRIMA VOGLIO DARTI UN' OCCHIATA DA VICINO!
ALLORA E' VERO! FANTASTICO!

TV
MI CHIAMO PAPERINIK, NON PAPERIK! E POI CHE C'E' DI TANTO...
CHE SEI FASULLO! CREDI CHE IL MIO OCCHIO ELETTRONICO NON DISTINGUA UN' IMMAGINE AUTENTICA DA UNA SIMULAZIONE?
ALZA QUELLE MANACCE, RAGAZZONE!
IL VERO PAPERINIK E' FUORI COMBATTIMENTO! LO SO DA ALMENO... DOPODOMANI! AH! AH!
CI ATTACCA! A TERRA!
BAROOM
KRRR-DZAAM
PERCIO' HO PENSATO D'APPROFITTARNE PER SBRIGARE UN LAVORETTO DA QUESTE PARTI!
SE NON SAI FARE DI MEGLIO, NON RIUSCIRAI A IMPEDIRMI DI RAZZIARE IL CAPOLAVORO PERDUTO DI GOOSENBERG! AH! AH!
EEEH? MA COSA...
IL RAZZIATORE HA RAGIONE! COME POSSO FERMARLO, SENZA L'AIUTO DEL MIO SOCIO BIOLOGICO?

HA DETTO DI VOLER RUBARE UN CAPOLAVORO. MA STANDO ALLE TELECAMERE DI SORVEGLIANZA, NEI MUSEI CITTADINI E' TUTTO TRANQUILLO.
E NEI CATALOGHI COMPUTERIZZATI NON RISULTANO OPERE DI QUESTO GOOSENBERG!
I DATI SONO INSUFFICIENTI! DOVE COLPIRA'?
INTANTO...
MERAVIGLIOSA! UN AUTENTICO CAPOLAVORO!
QUESTA SCULTURA OLOGRAFICA RENDERA' FAMOSO NEI SECOLI IL NOME DI ERWIN GOOSENBERG.

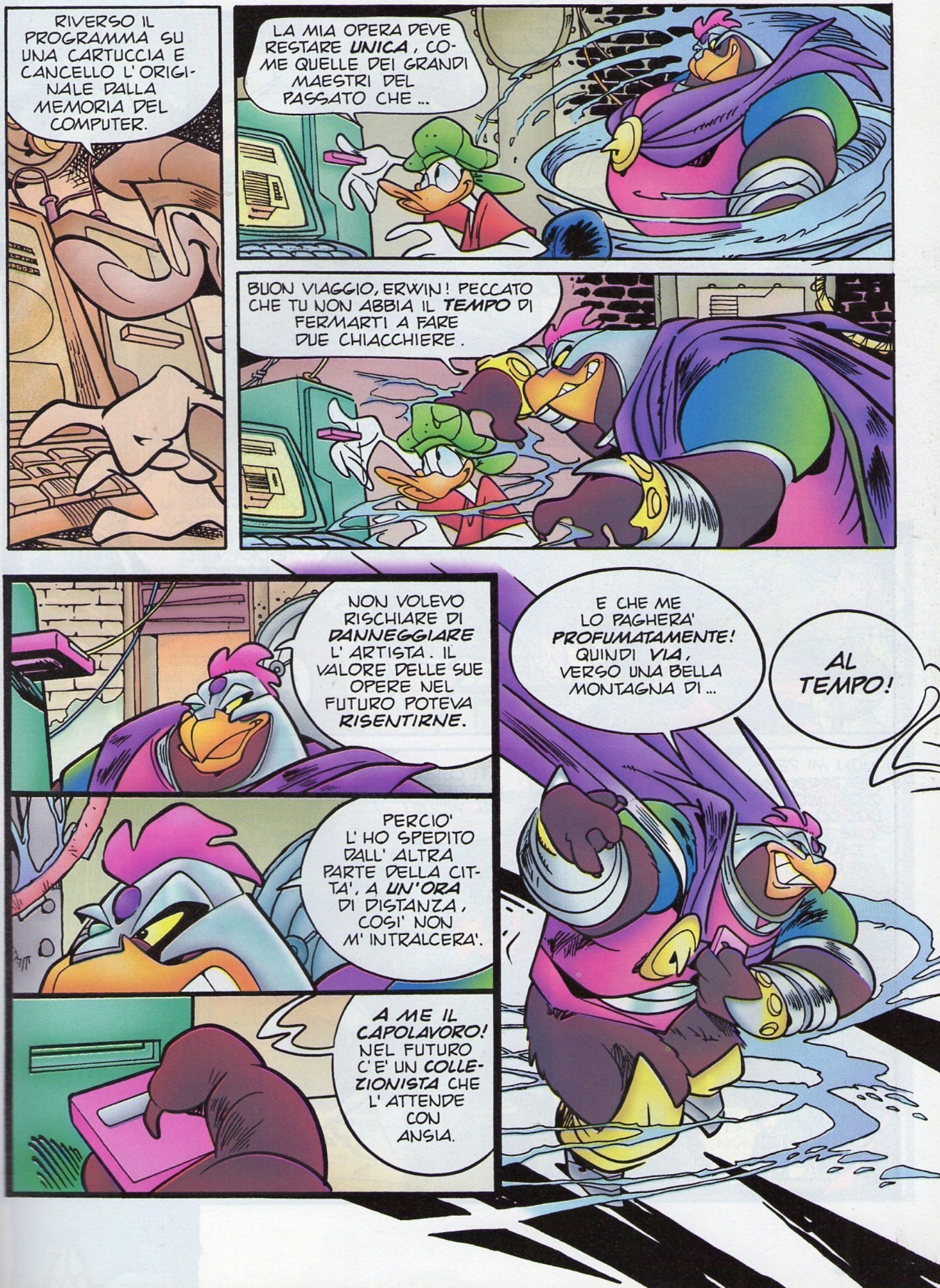
RIVERSO IL PROGRAMMA SU UNA CARTUCCIA E CANCELLO L'ORIGINALE DALLA MEMORIA DEL COMPUTER.
LA MIA OPERA DEVE RESTARE UNICA, COME QUELLE DEI GRANDI MAESTRI DEL PASSATO CHE ...
BUON VIAGGIO, ERWIN! PECCATO CHE TU NON ABBIA IL TEMPO DI FERMARTI A FARE DUE CHIACCHIERE.
NON VOLEVO RISCHIARE DI DANNEGGIARE L'ARTISTA. IL VALORE DELLE SUE OPERE NEL FUTURO POTEVA RISENTIRNE.
PERCIO' L'HO SPEDITO DALL'ALTRA PARTE DELLA CITTA', A UN'ORA DI DISTANZA, COSI' NON M'INTRALCERA'.
A ME IL CAPOLAVORO! NEL FUTURO C'E' UN COLLEZIONISTA CHE L'ATTENDE CON ANSIA.
E CHE ME LO PAGHERA' PROFUMATAMENTE! QUINDI VIA, VERSO UNA BELLA MONTAGNA DI ...
AL TEMPO!

MA CHI... TU? CIOE', IO? CHE COSA FAI QUI?
QUELLO CHE CI FAI TU! DEV' ESSERCI STATA UNA SCISSIONE NEL FLUSSO TEMPORALE!
VUOI DIRE CHE PURE TU SEI STATO INCARICATO DA MWRES DRAKEN DI PORTARGLI IL CAPOLAVORO PERDUTO?
RISPOSTA ESATTA!
E ANCHE TU GLIELA DEVI CONSEGNARE IN QUESTO STESSO LUOGO, GIORNO E ORA, NEL 2253?
L'HAI DETTO. QUINDI, NON FARMI PERDERE TEMPO!
NON MI PERMETTEREI MAI D'OSTACOLARE UN... COLLEGA CHE STIMO TANTO! PERCIO'...
...TI CEDO IL BOTTINO! AL VOLO!
EH?

CLUNK
LO SAPEVO, SEI IL FASULLO DI PRIMA! COME MI HAI TROVATO?
HO PENSATO CHE UN ARTISTA CELEBRE NEL TUO TEMPO, NEL MIO POTEVA ESSERE ANCORA UN ESIMIO SCONOSCIUTO!
PERCIO', INVECE CHE NEI LIBRI D'ARTE, HO CERCATO GOOSENBERG SULL' ELENCO DEL TELEFONO.
BRAVO! ANCHE QUESTO TUO OLOGRAMMA AD ALTA PRESSIONE E' MIGLIORE DELL' ALTRA SIMULAZIONE!
GRAZIE DELLA DELUCIDAZIONE.
MA NON ABBASTANZA DA INGANNARMI COMPLETAMENTE. COSI' TI HO MESSO ALLA PROVA.
IL NOSTRO ACQUIRENTE MI ATTENDE DAVVERO ALLE COORDINATE SPAZIOTEMPORALI CHE T'HO DETTO, MA NEL 2252, NON NEL '53!
PREGO. TANTO NON TI SERVIRA' A NULLA. AH! AH!

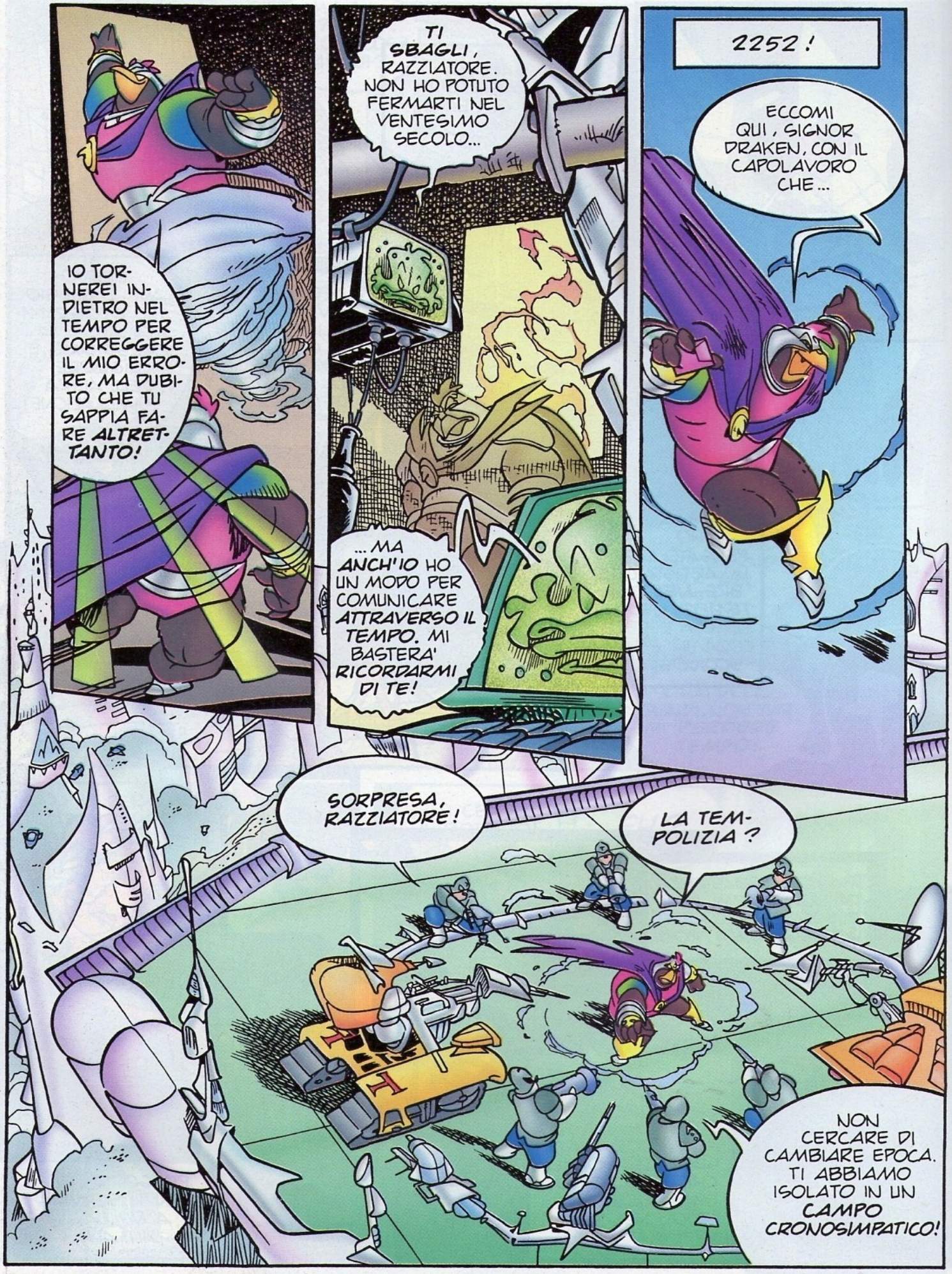
IO TORNEREI INDIETRO NEL TEMPO PER CORREGGERE IL MIO ERRORE, MA DUBITO CHE TU SAPPIA FARE ALTRETTANTO!
TI SBAGLI, RAZZIATORE. NON HO POTUTO FERMARTI NEL VENTESIMO SECOLO...
...MA ANCH'IO HO UN MODO PER COMUNICARE ATTRAVERSO IL TEMPO. MI BASTERA' RICORDARMI DI TE!
2252!
ECCOMI QUI, SIGNOR DRAKEN, CON IL CAPOLAVORO CHE...
SORPRESA, RAZZIATORE!
LA TEMPOLIZIA?
NON CERCARE DI CAMBIARE EPOCA. TI ABBIAMO ISOLATO IN UN CAMPO CRONOSIMPATICO!

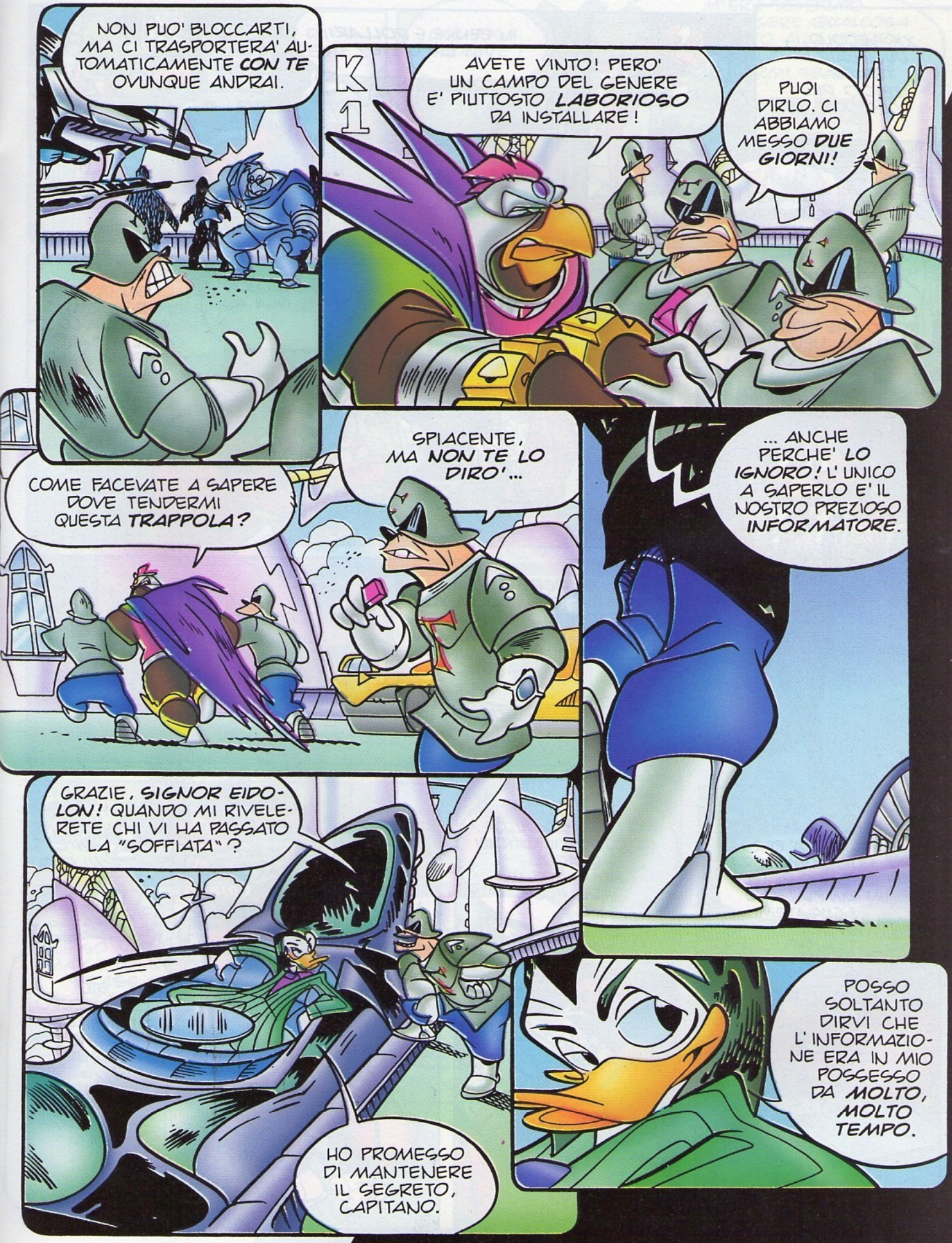
NON PUO' BLOCCARTI, MA CI TRASPORTERA' AUTOMATICAMENTE CON TE OVUNQUE ANDRAI.
K 1
AVETE VINTO! PERO' UN CAMPO DEL GENERE E' PIUTTOSTO LABORIOSO DA INSTALLARE!
PUOI DIRLO. CI ABBIAMO MESSO DUE GIORNI!
COME FACEVATE A SAPERE DOVE TENDERMI QUESTA TRAPPOLA?
SPIACENTE, MA NON TE LO DIRO'...
... ANCHE PERCHE' LO IGNORO! L' UNICO A SAPERLO E' IL NOSTRO PREZIOSO INFORMATORE.
GRAZIE, SIGNOR EIDOLON! QUANDO MI RIVELERETE CHI VI HA PASSATO LA "SOFFIATA"?
HO PROMESSO DI MANTENERE IL SEGRETO, CAPITANO.
POSSO SOLTANTO DIRVI CHE L' INFORMAZIONE ERA IN MIO POSSESSO DA MOLTO, MOLTO TEMPO.

XX SECOLO, DUCKLAIR TOWER, UFFICIO DEL CUSTODE...
PAPERON DE' PAPERONI?
IN PENNE E DOLLARI. VOI CHI SIETE?
TENENTE FLAGSTARR, FBI! AL DEPOSITO MI HANNO DETTO CHE VI AVREI TROVATO QUI, NELL' UFFICIO DEL CUSTODE.
ERO GIA' PASSATA, MA NON SAPEVO CHE FOSTE QUA ANCHE VOI!.
NON DOVREI ESSERCI! SOSTITUISCO QUELL' IMPIASTRO DI MIO NIPOTE!
SAREBBE LUI IL CUSTODE! MA AL VOSTRO FIUTO NON SARA' SFUGGITO CHE NON C'E'! MI HA COMUNICATO VIA FAX...
GNEEE GNEEE
...CHE MANCHERA' PER UN PO'. NON HO ANCORA AVUTO IL TEMPO DI TROVARE UN RIMPIAZZO E COSI'... SCUSATEMI UN ATTIMO!
COME DITE? IO NON SO NULLA DI CONDIZIONATORI D'ARIA. CHIAMATE UN TECNICO!
BZZZZZZZZZ
QUEL NIPOTOIDE! SE LO AGGUANTO...
STO CONDUCENDO UN' INDAGINE SU PAPERINIK. QUANDO LO AVETE INCONTRATO PER L' ULTIMA VOLTA?

NON LO VEDO DA UN PEZZO. DOVRESTE... EH?
CHE COSA SUCCEDE?
ZIP
M'ERA SEMBRATO DI SCORGERE QUALCOSA ACCANTO ALLA VOSTRA SPALLA, MA DEVO ESSERMI SBAGLIATO.
DICEVO CHE DOVRESTE PROVARE A CHIEDERE A MIO NIPOTE, E' IL SUO MIGLIORE AMICO. SARA' A CASA A POLTRIRE, VI SCRIVO L'INDIRIZZO.
NNZZZZZZ
LO TROVERETE SPAPARANZATO SUL DIVANO! DITEGLI CHE LO LICENZIEREI... SE NON STESSI GIA' PER FARLO.
MOLTO GENTILE. RIFERIRO' IL MESSAGGIO.
FIGURATEVI. SONO SEMPRE DISPONIBILE A... OH, NO! DI NUOVO!
GNEEEE
ED
GNEEEE
DOVE SEI, PAPERINIK?
L'IMPIANTO ELETTRICO? NON NE SO NIENTE! MA SE LO AVETE SCASSATO, DOVRETE RIPAGARMELO!
IL SOLE E' TRAMONTATO E IO NON HO ANCORA CONCLUSO NULLA!

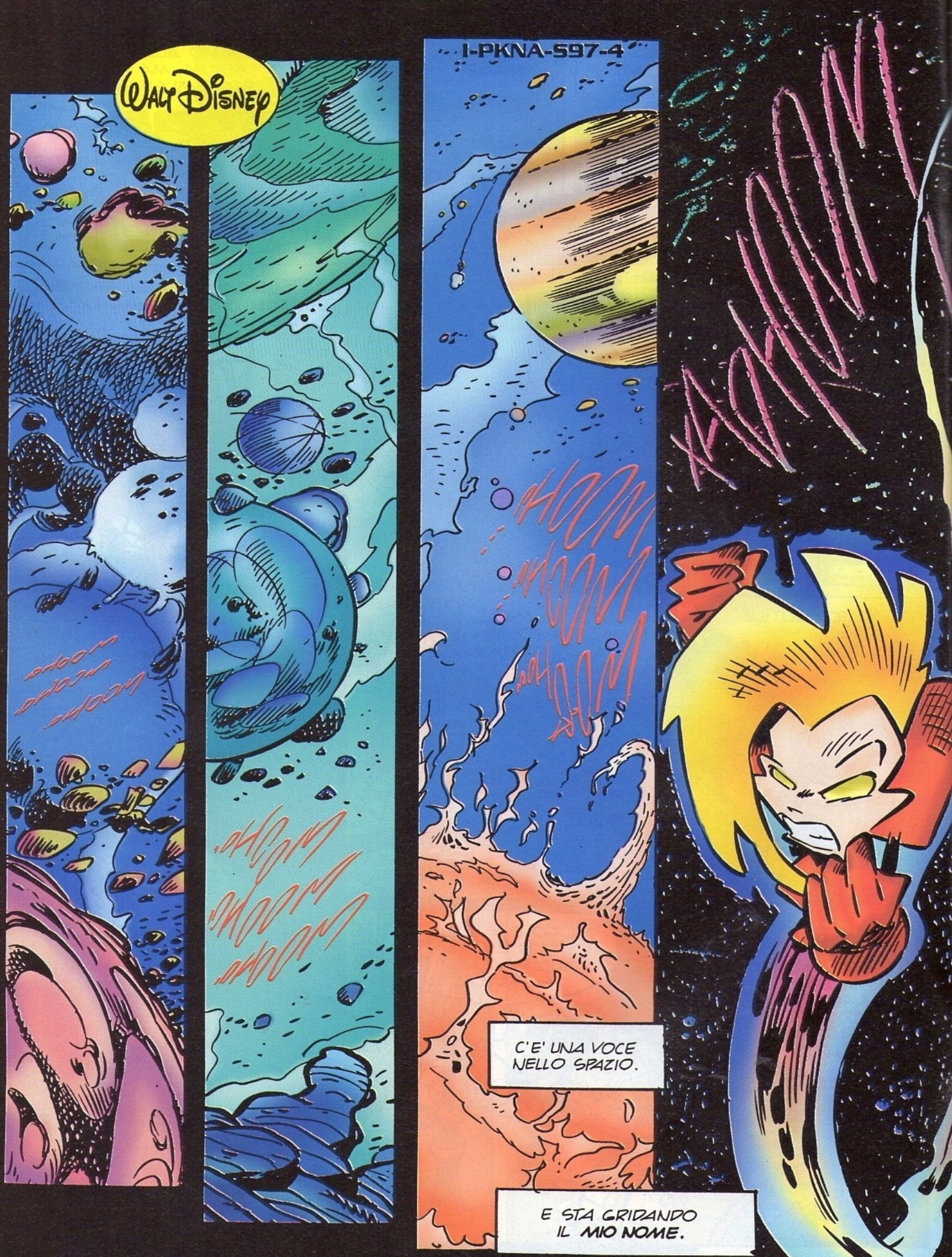

PK Sceneggiatura: Francesco Artibani - Disegni: Stefano Intini

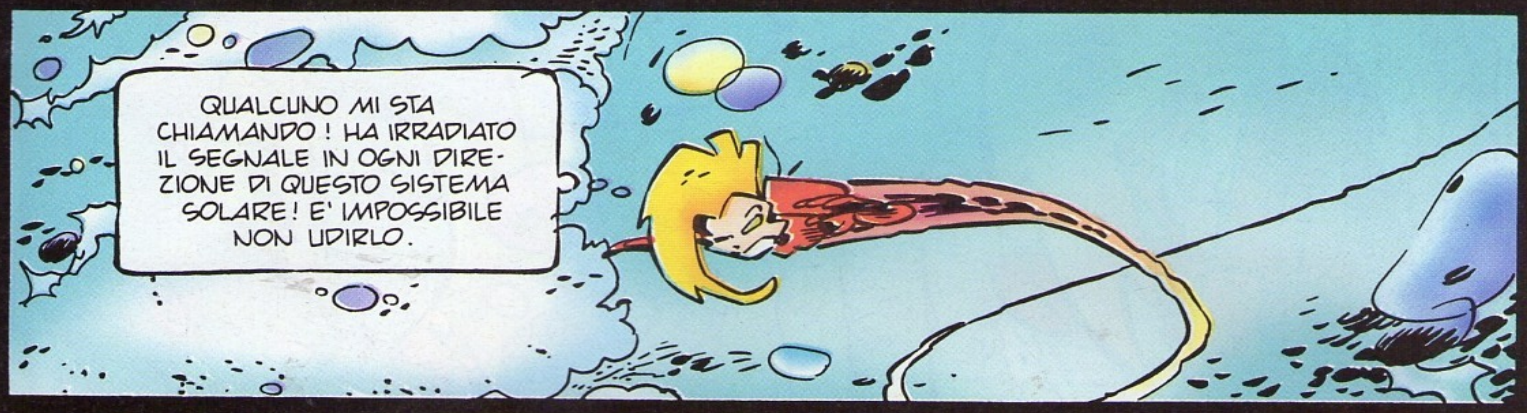
QUALCUNO MI STA CHIAMANDO! HA IRRADIATO IL SEGNALE IN OGNI DIREZIONE DI QUESTO SISTEMA SOLARE! E' IMPOSSIBILE NON UDIRLO.

CHIUNQUE SIA DEVE AVERE UN DISPERATO BISOGNO DI ME.
XADHOOM

LA FONTE DELLA TRASMISSIONE E' QUI, NEL CUORE DELLA CINTURA DI ASTEROIDI TRA MARTE E GIOVE, MA NON C'E' TRACCIA DI...
XADHOOM
XADHOOM
XADHOOM
...P-PER LA LUCE DI XERBA! NON...NON E' POSSIBILE!
E' ARRIVATA!

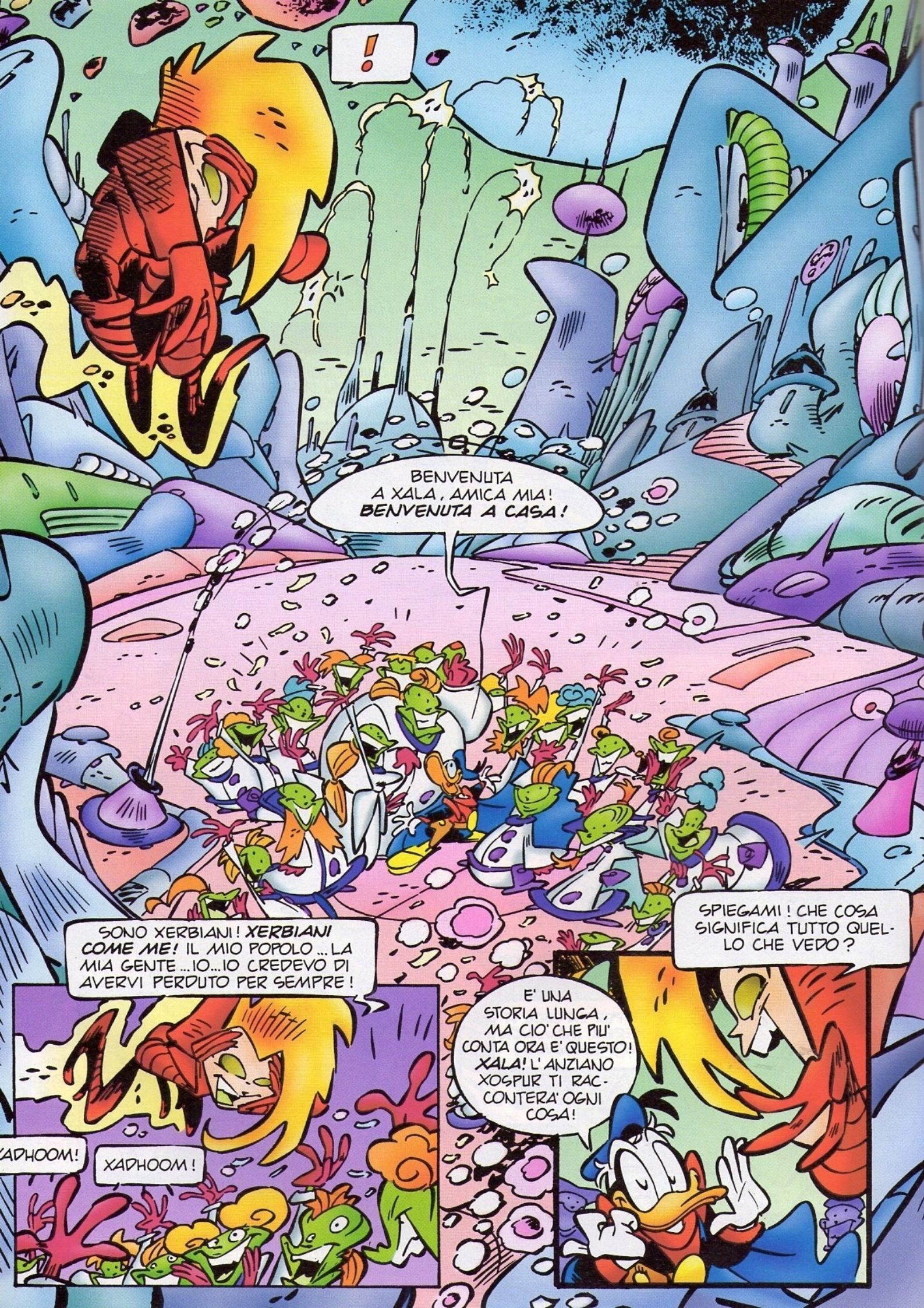
!
BENVENUTA A XALA, AMICA MIA! BENVENUTA A CASA!
SONO XERBIANI! XERBIANI COME ME! IL MIO POPOLO... LA MIA GENTE... IO... IO CREDEVO DI AVERVI PERDUTO PER SEMPRE!
XADHOOM!
XADHOOM!
SPIEGAMI! CHE COSA SIGNIFICA TUTTO QUELLO CHE VEDO?
E' UNA STORIA LUNGA, MA CIO' CHE PIU' CONTA ORA E' QUESTO! XALA! L'ANZIANO XOSPUR TI RACCONTERA' OGNI COSA!

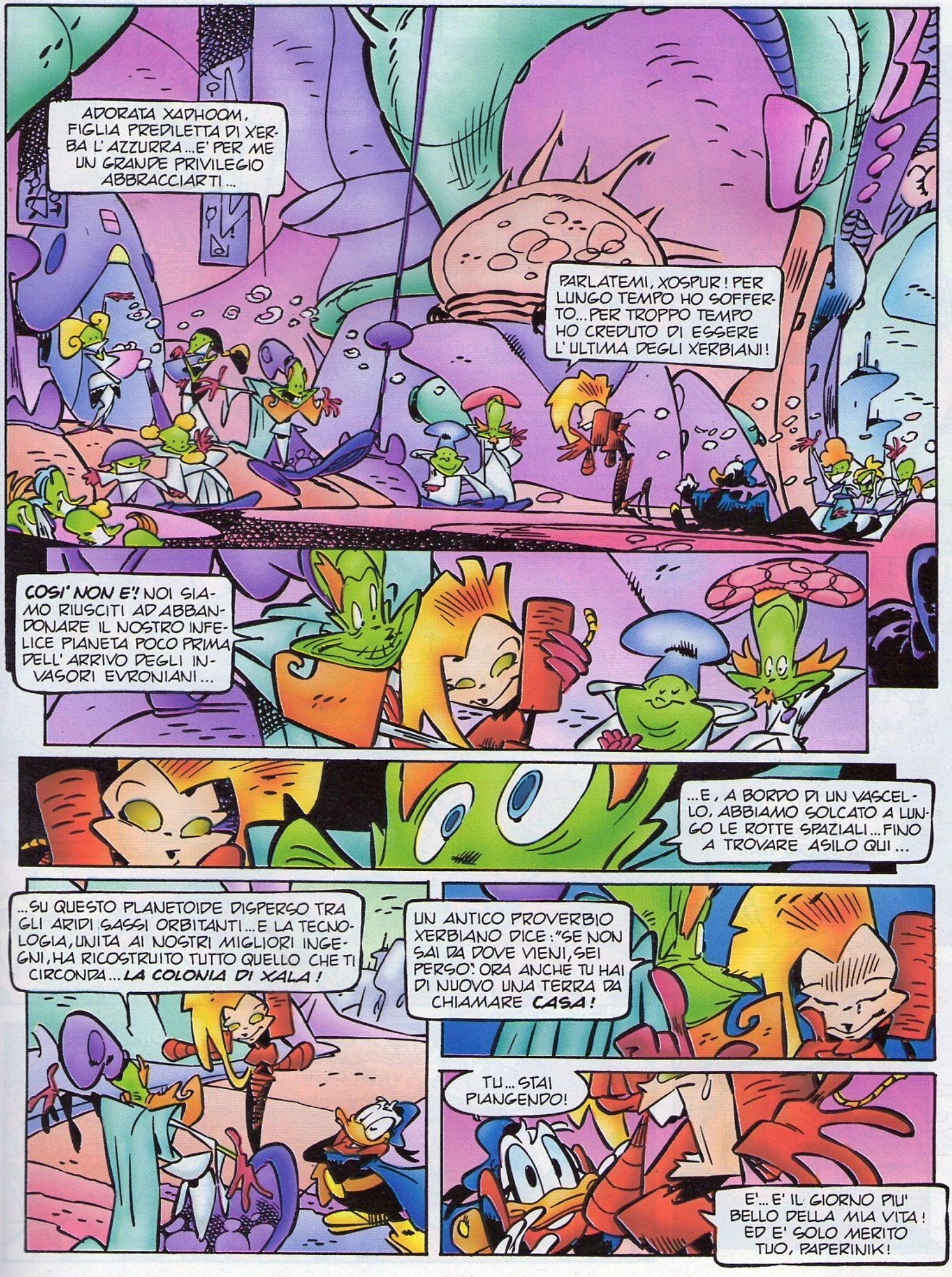
ADORATA XADHOOM, FIGLIA PREDILETTA DI XERBA L'AZZURRA... E' PER ME UN GRANDE PRIVILEGIO ABBRACCIARTI...
PARLATEMI, XOSPUR! PER LUNGO TEMPO HO SOFFERTO... PER TROPPO TEMPO HO CREDUTO DI ESSERE L'ULTIMA DEGLI XERBIANI!
COSI' NON E'! NOI SIAMO RIUSCITI AD ABBANDONARE IL NOSTRO INFELICE PIANETA POCO PRIMA DELL'ARRIVO DEGLI INVASORI EVRONIANI...
...E, A BORDO DI UN VASCELLO, ABBIAMO SOLCATO A LUNGO LE ROTTE SPAZIALI... FINO A TROVARE ASILO QUI...
...SU QUESTO PLANETOIDE DISPERSO TRA GLI ARIDI SASSI ORBITANTI... E LA TECNOLOGIA, UNITA AI NOSTRI MIGLIORI INGEGNI, HA RICOSTRUITO TUTTO QUELLO CHE TI CIRCONDA... LA COLONIA DI XALA!
UN ANTICO PROVERBIO XERBIANO DICE: "SE NON SAI DA DOVE VIENI, SEI PERSO": ORA ANCHE TU HAI DI NUOVO UNA TERRA DA CHIAMARE CASA!
TU... STAI PIANGENDO!
E'... E' IL GIORNO PIU' BELLO DELLA MIA VITA! ED E' SOLO MERITO TUO, PAPERINIK!

OH, FIGURATI... LI HO SCOPERTI PER PURO CASO ATTRAVERSANDO QUESTO SETTORE CON LA MIA NAVE...
E SUBITO DOPO... OUFF... TI HO INVIATO QUEL MESSAGGIO IN IPERFREQUENZA! NON HO FATTO GRANCHE'!
MA ORA BASTA PARLARE! E' TEMPO DI FESTA!
YU-UUUH!
EVVIVA XADHOOM!
SICURO! MA SENZA XARGHON CHE FESTA E'?

BE'? CHE COSA AVETE DA GUARDARE? CERCATE XARGHON! DATEVI DA FARE! TROVATELO!

XARGHON! EHI, XARGHON! XAAA-ARGHON! C'E' UNO XARGHON IN SALA?
AH! AH! AH! OH, NO, PAPERINIK! XARGHON NON E' UNA PERSONA!
AH, NO? EH, EH... E IO CREDEVO CHE... AH, AH, AH!
LA GENTE DI XALA SA BENE DI COSA PARLO. AVANTI, AMICI! FACCIAMO VEDERE A PAPERINIK IL NOSTRO XARGHON!
NON DISTURBATEVI! SE E' SOLO PER ME, NON FA NIENTE!
AH, NO! INSISTO! UNO XARGHON PER PAPERINIK. ANZIANO XOSPUR, COMINCIATE VOI!
LO FAREI VOLENTIERI, MIA CARA, MA... AL MOMENTO MI TROVO A CORTO DI XARGHON! NE AVEVO UNO NUOVO NUOVO STAMATTINA MA.
UNO XARGHON NUOVO STAMATTINA?
GIA'... M-MA... MA... SE L'E' MANGIATO LUI, ECCO!
FUZZ ?!
BESTIACCIA! SPUTA! SPUTA LO XARGHON!
QUELLA BESTIOLA NON POTREBBE MAI MANGIARE UNO XARGHON, ANZIANO XOSPUR!
AH... AH, NO? A BOCCONI PICCOLI, MAGARI... NON SO...

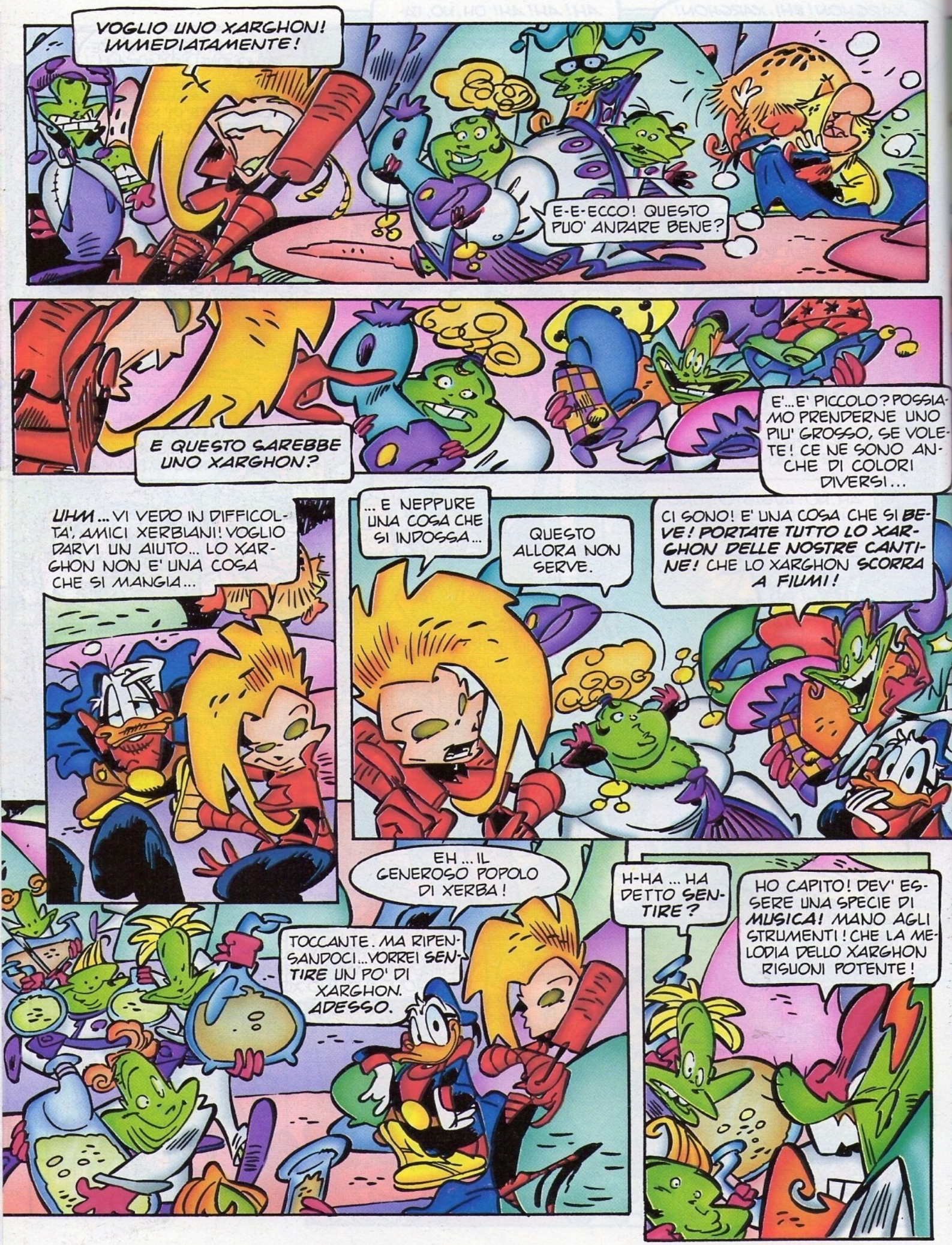
VOGLIO UNO XARGHON! IMMEDIATAMENTE!
E-E-ECCO! QUESTO PUO' ANDARE BENE?
E QUESTO SAREBBE UNO XARGHON?
E'... E' PICCOLO? POSSIAMO PRENDERNE UNO PIU' GROSSO, SE VOLETE! CE NE SONO ANCHE DI COLORI DIVERSI...
UHM... VI VEDO IN DIFFICOLTA', AMICI XERBIANI! VOGLIO DARVI UN AIUTO... LO XARGHON NON E' UNA COSA CHE SI MANGIA...
... E NEPPURE UNA COSA CHE SI INDOSSA...
QUESTO ALLORA NON SERVE.
CI SONO! E' UNA COSA CHE SI BEVE! PORTATE TUTTO LO XARGHON DELLE NOSTRE CANTINE! CHE LO XARGHON SCORRA A FIUMI!
EH... IL GENEROSO POPOLO DI XERBA!
TOCCANTE. MA RIPENSANDOCI... VORREI SENTIRE UN PO' DI XARGHON. ADESSO.
H-HA... HA DETTO SENTIRE?
HO CAPITO! DEV' ESSERE UNA SPECIE DI MUSICA! MANO AGLI STRUMENTI! CHE LA MELODIA DELLO XARGHON RISUONI POTENTE!

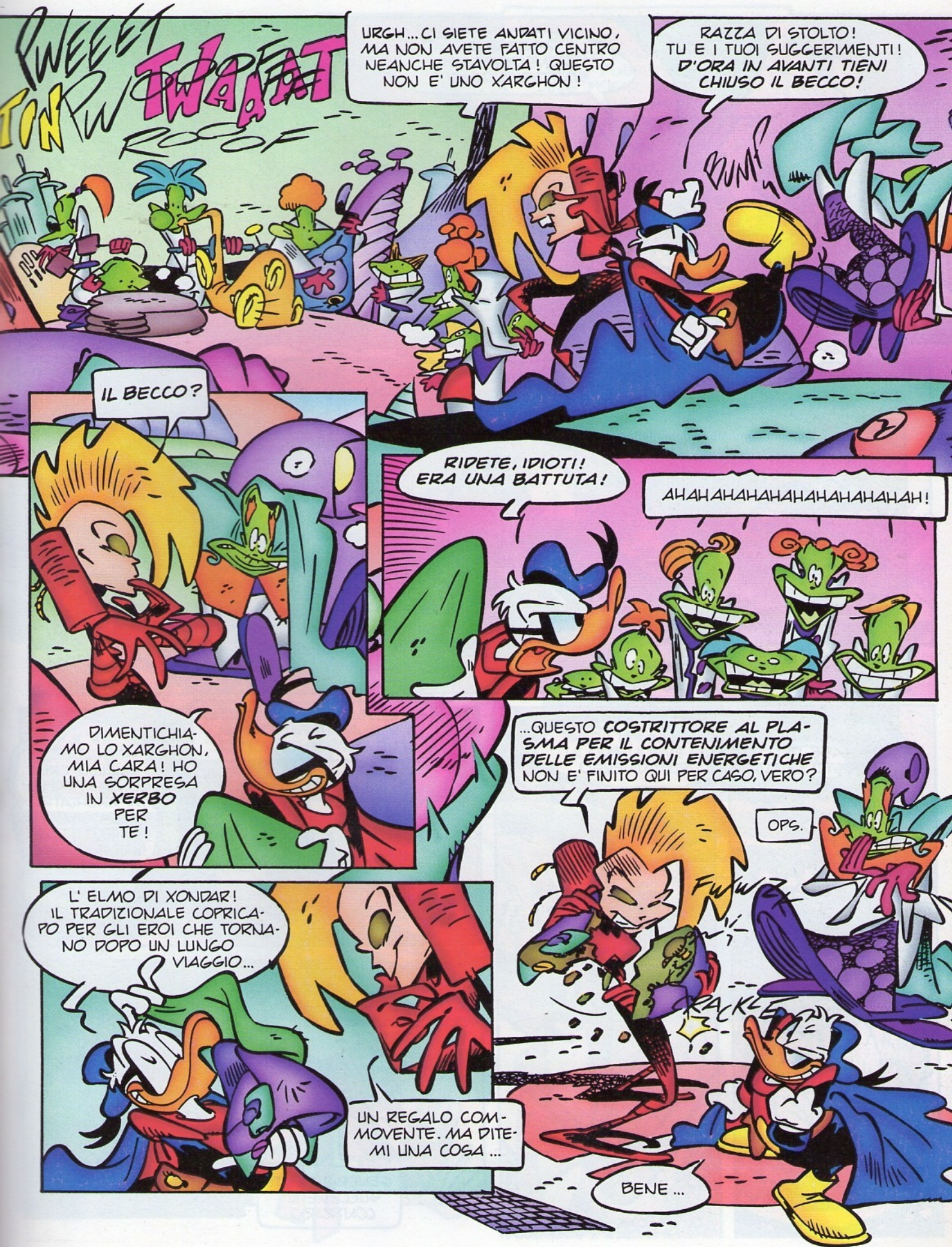
TWEET TWEET TIN ROOF
URGH... CI SIETE ANDATI VICINO, MA NON AVETE FATTO CENTRO NEANCHE STAVOLTA! QUESTO NON E' UNO XARGHON!
RAZZA DI STOLTO! TU E I TUOI SUGGERIMENTI! D'ORA IN AVANTI TIENI CHIUSO IL BECCO!
BUMP
IL BECCO?
RIDETE, IDIOTI! ERA UNA BATTUTA!
AHAHAHAHAHAHAHAHAHAHAH!
DIMENTICHIAMO LO XARGHON, MIA CARA! HO UNA SORPRESA IN XERBO PER TE!
...QUESTO COSTRITTORE AL PLASMA PER IL CONTENIMENTO DELLE EMISSIONI ENERGETICHE NON E' FINITO QUI PER CASO, VERO?
OPS.
FWW
RACKLE
L' ELMO DI XONDAR! IL TRADIZIONALE COPRICAPO PER GLI EROI CHE TORNANO DOPO UN LUNGO VIAGGIO...
UN REGALO COMMOVENTE. MA DITEMI UNA COSA ...
BENE ...

DISATTIVATE I DENSOGRAMMI SINTOBIOLOGICI.
BENVENUTA SUL- L'ASTROINCURSORE XOTEIRON, XADHOOM!
BENVENUTA A BORDO DELLA PIU' GRANDE BASE DELL' IMPERO EVRONIANO IN QUESTO QUADRANTE DELL'UNIVERSO.
UN' ILLUSIONE QUASI PERFETTA. MA AVETE FATTO QUALCHE ERRORE DI TROPPO...
E' IL RISULTATO QUELLO CHE CONTA! I SUPREMI ARCHIATRI DELLA SEZIONE SCIENTIFICA SARANNO SODDISFATTI!
IL SEGRETO DEL TUO POTERE STA PER ESSERE SVELATO, XADHOOM! E STAVOLTA PAPERINIK NON ARRIVERA' A SALVARTI!
GENERALMENTE SUCCEDE IL CONTRARIO...

UN MOMENTO, SIGNORE! IO... IO AVREI UNA DOMANDA PER XADHOOM... IO VORREI SAPERE... COS'E' LO XARGHON?
QUALSIASI XERBIANO L'AVREBBE SAPUTO. E' LA TRADIZIONALE DANZA DI SALUTO DEL NOSTRO PIANETA. SE VOLETE POSSO MOSTRARVI ALCUNI PASSI...

LASCIA PERDERE! PER TE LA FESTA E' FINITA!
E' QUI CHE TI SBAGLI, EVRONIANO! GUARDAMI...
...SONO TUTTA SOLA, NEL CUORE DI UNA BASE NEMICA, CIRCONDATA DA MIGLIAIA DI GUERRIERI!

LA FESTA PER ME COMINCIA SOLO ORA.
GLOM...

ADESSO SI BALLA!
XARGHON

...PAOLINO PAPERINO, INDICATO COME AMICO DEL SOGGETTO, E' FUORI CITTA'!
PAPERINO
HO INTERROGATO I VICINI, CHE SOSTENGONO D'AVERLO VISTO PARTIRE TRANQUILLAMENTE.
MISSIONE PK, APPUNTI PER IL RAPPORTO...
ALL' INTERNO INFATTI SEMBRA TUTTO NORMALE.
L' ASSENZA DI PAOLINO PAPERINO NON SEMBRA DUNQUE IN RELAZIONE CON LA SPARIZIONE...
... DI PAPERI-NIK.
PROBABILMENTE IL PAPERO...

COMINCIO A CREDERLO ANCH'IO!
...SI E' SEMPLICEMENTE PRESO LE FERIE ALLA FACCIA DELLO ZIO-TIRANNO!
SEMPRE STANDO AI VICINI, I NIPOTI DI PAPERINO SONO OSPITI DI AMICI. HA LASCIATO LORO UN MESSAGGIO.
DICE..."STARO' VIA PER QUALCHE GIORNO. ANDATE PURE DALLA NONNA COME D'ACCORDO. BACIONI, ZIO PAPERINO"!
STARÒ PURE
E' SENZA DUBBIO SCRITTO DI SUO PUGNO E L' ANALISI GRAFOLOGICA RIVELA CHE L'HA FATTO VOLONTARIAMENTE.
A QUANTO PARE SONO RIMASTA SENZA TESTIMONI. TORNERO' A QUACKTICO A ESAMINARE I FILES DI PIKAPPA.
CLIK
PROBABILMENTE A CAUSA DI TUTTI QUESTI GIARDINI. LA VEGETAZIONE LI ATTIRA!
OLTRETUTTO QUESTO QUARTIERE E' PIENO D'INSETTI!

BLU BOTTE

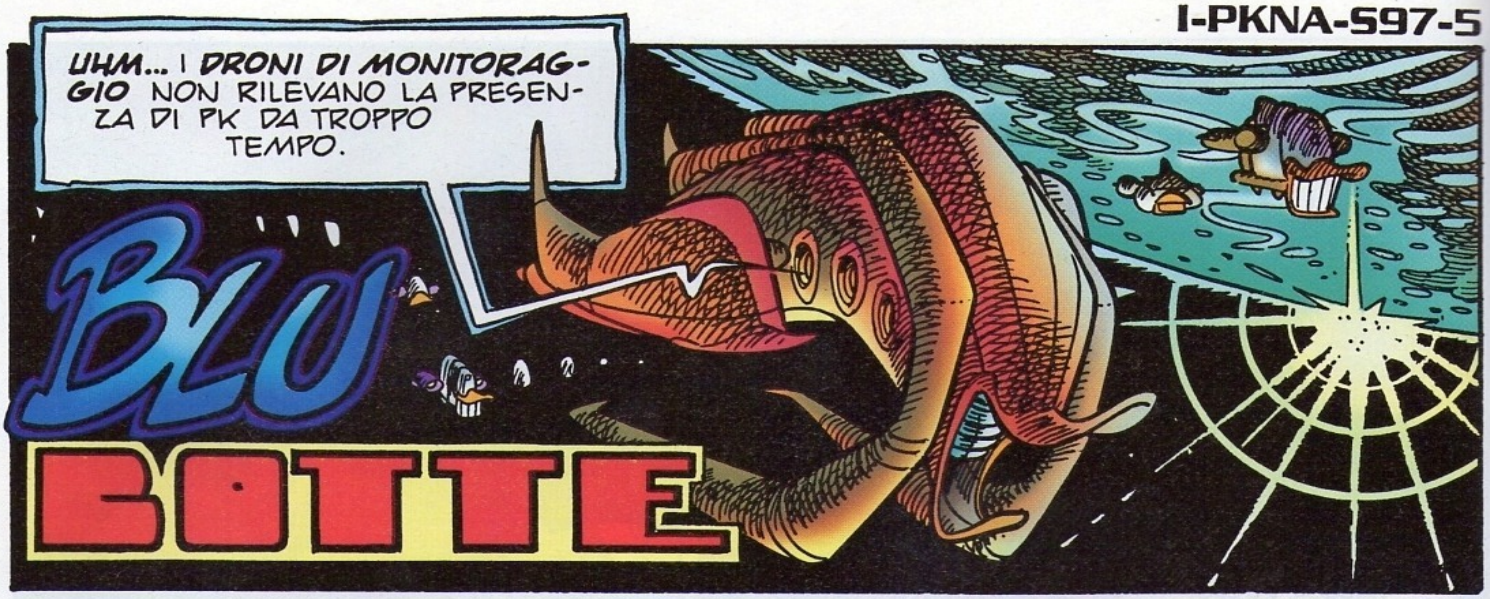

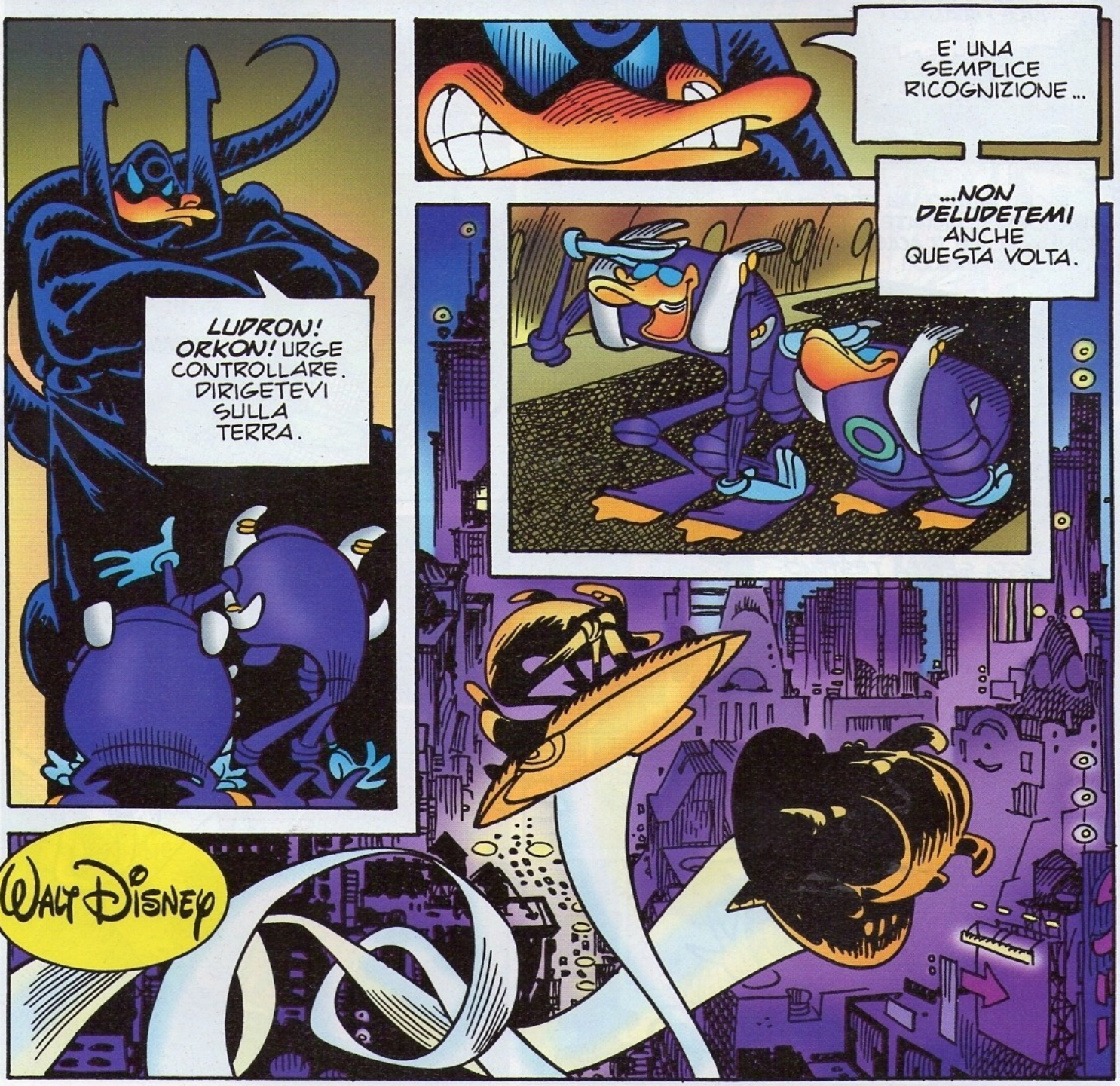

Sceneggiatura: PKTeam - Disegni: Giorgio Cavazzano

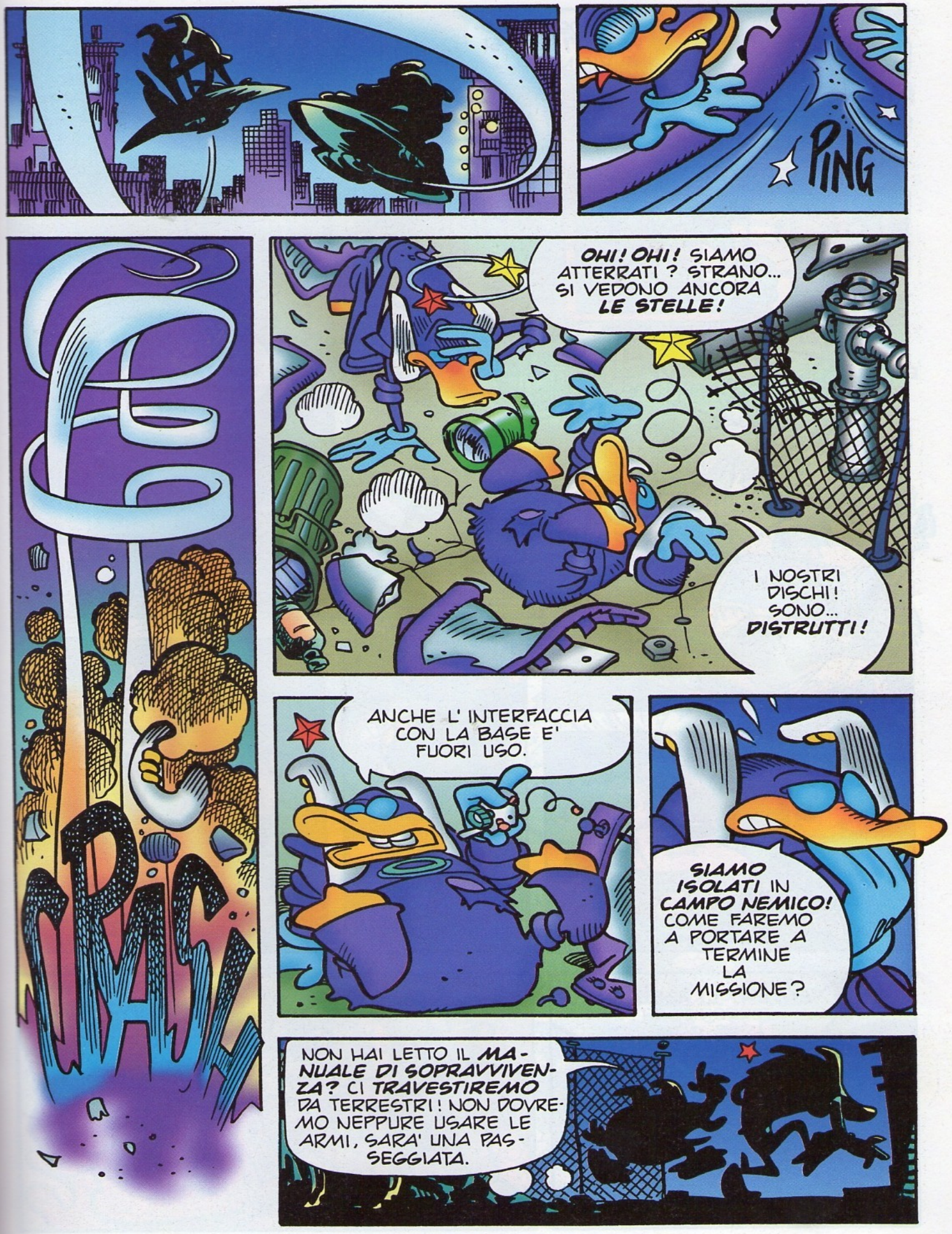
PING
OHI! OHI! SIAMO ATTERRATI ? STRANO... SI VEDONO ANCORA LE STELLE!
I NOSTRI DISCHI! SONO... DISTRUTTI!
PAF!
ANCHE L' INTERFACCIA CON LA BASE E' FUORI USO.
SIAMO ISOLATI IN CAMPO NEMICO! COME FAREMO A PORTARE A TERMINE LA MISSIONE?
NON HAI LETTO IL MANUALE DI SOPRAVVIVENZA? CI TRAVESTIREMO DA TERRESTRI! NON DOVREMO NEPPURE USARE LE ARMI, SARA' UNA PASSEGGIATA.

ECCO I NOSTRI NUOVI VESTITI CHE SI AVVICINANO.
SHOE SHOP
CONSEGNATECI I VOSTRI ABITI E NON FIATATE!
TAXI
TLACK
EH, EH! LI ABBIAMO TERRORIZZATI!
REGOLARE. IL MANUALE E' INFALLIBILE.
SOCK
UNO PER CIASCUNO, COSI' NON LITIGATE.

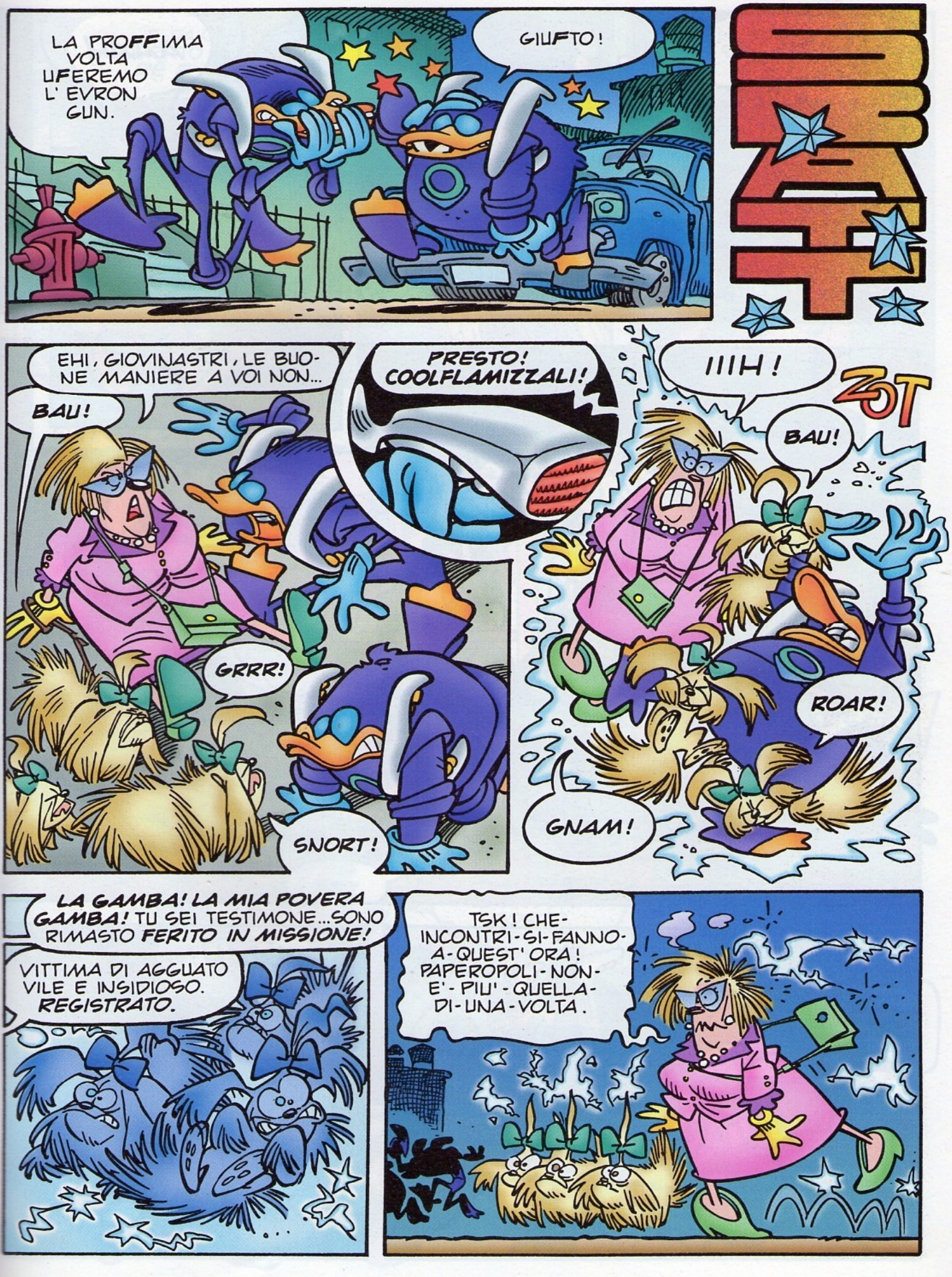
LA PROFFIMA VOLTA LIFEREMO L' EVRON GUN.
GIUFTO!
EHI, GIOVINASTRI, LE BUONE MANIERE A VOI NON...
BAU!
PRESTO! COOLFLAMIZZALI!
GRRR!
SNORT!
IIIH!
ZOT
BAU!
ROAR!
GNAM!
LA GAMBA! LA MIA POVERA GAMBA! TU SEI TESTIMONE...SONO RIMASTO FERITO IN MISSIONE!
VITTIMA DI AGGUATO VILE E INSIDIOSO. REGISTRATO.
TSK! CHE-INCONTRI-SI-FANNO-A-QUEST'ORA! PAPEROPOLI-NON-E'-PIU'-QUELLA-DI-UNA-VOLTA.

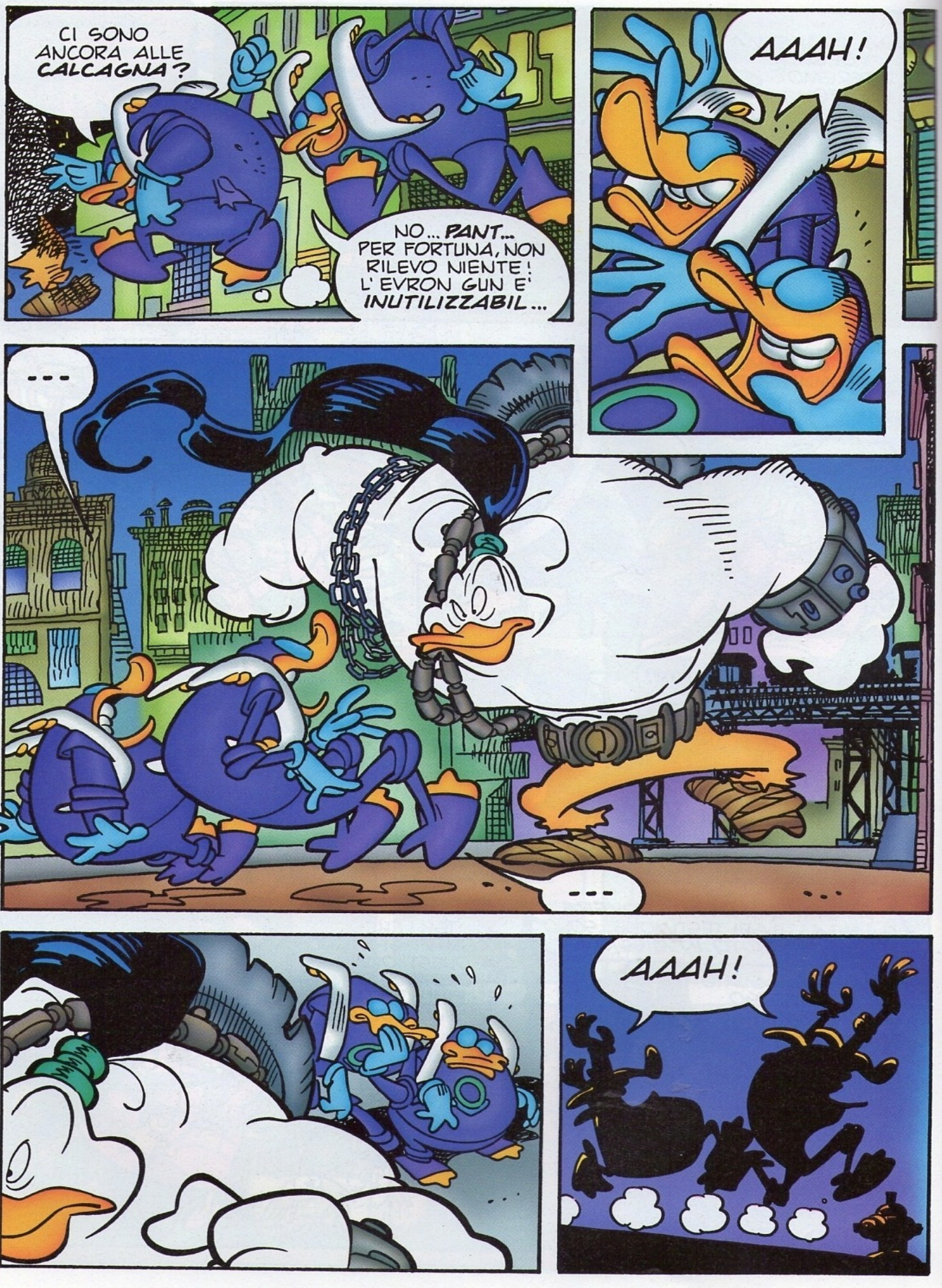
CI SONO ANCORA ALLE CALCAGNA?
NO... PANT... PER FORTUNA, NON RILEVO NIENTE! L'EVRON GUN E' INUTILIZZABIL...
AAAH!
...
...
AAAH!

...E DA QUESTO MOMENTO IL QUARTIERE E' NOSTRO!
CHI SCONFINERA' SE LA VEDRA' CON NOI, CAPO.
EHI! QUEI DUE NON DEVONO AVER VISTO LA DOGANA!
SOK
PUNCH
ADESSO GLI TIMBRO IL PASSAPORTO.
VOGLIAMO VEDERE SE SONO IN REGOLA ANCHE GLI ALTRI DOCUMENTI?
SKREEEK

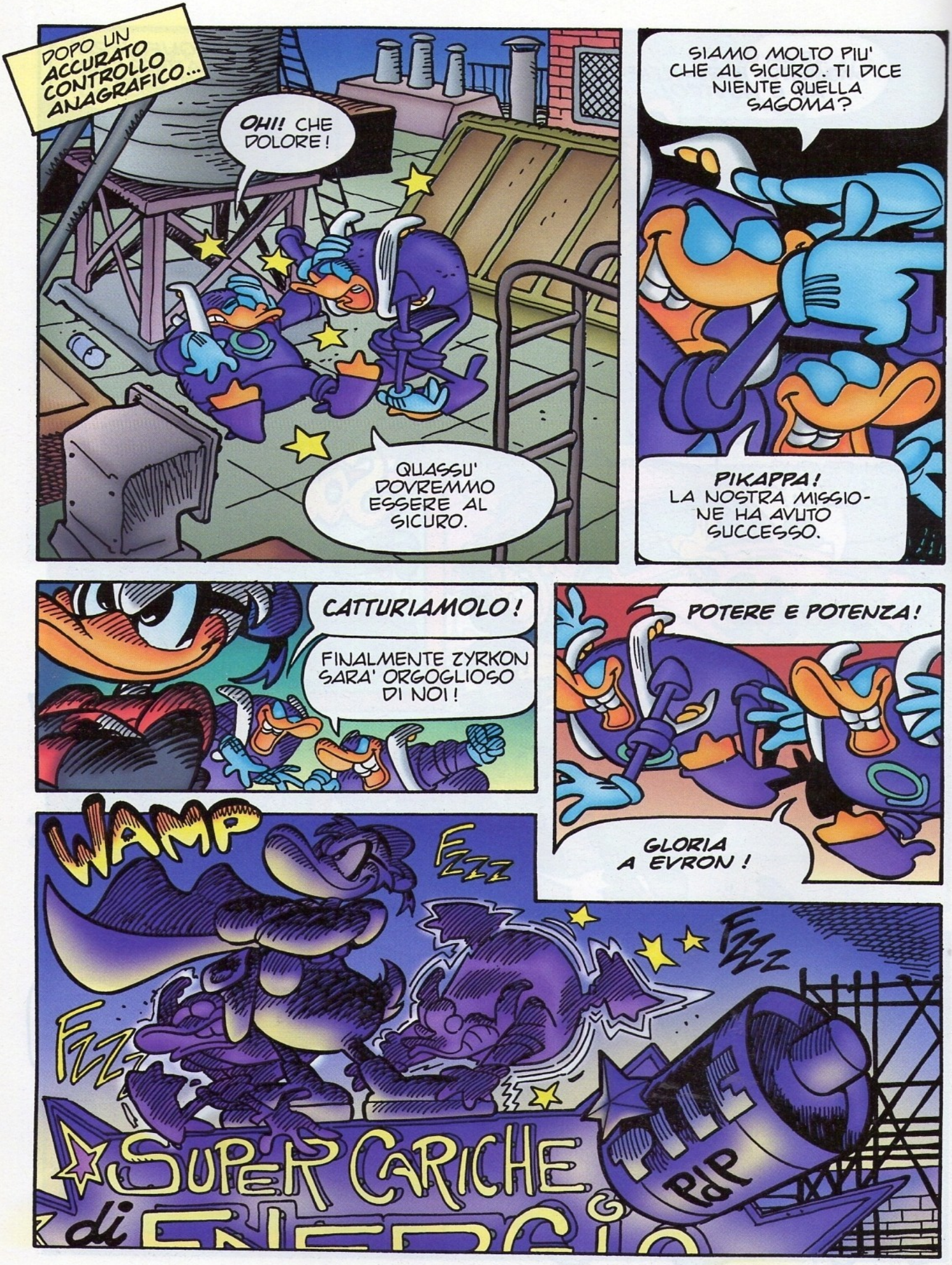

DOPO UN ACCURATO CONTROLLO ANAGRAFICO...

OHI! CHE DOLORE!

QUASSU' DOVREMMO ESSERE AL SICURO.

SIAMO MOLTO PIU' CHE AL SICURO. TI DICE NIENTE QUELLA SAGOMA?

PIKAPPA! LA NOSTRA MISSIONE HA AVUTO SUCCESSO.

CATTURIAMOLO!

FINALMENTE ZYRKON SARA' ORGOGLIOSO DI NOI!

POTERE E POTENZA!

GLORIA A EVRON!

WAMP

FZZZ

FZZZ

FZZZ

SUPER CARICHE di ENERGIA

PdP

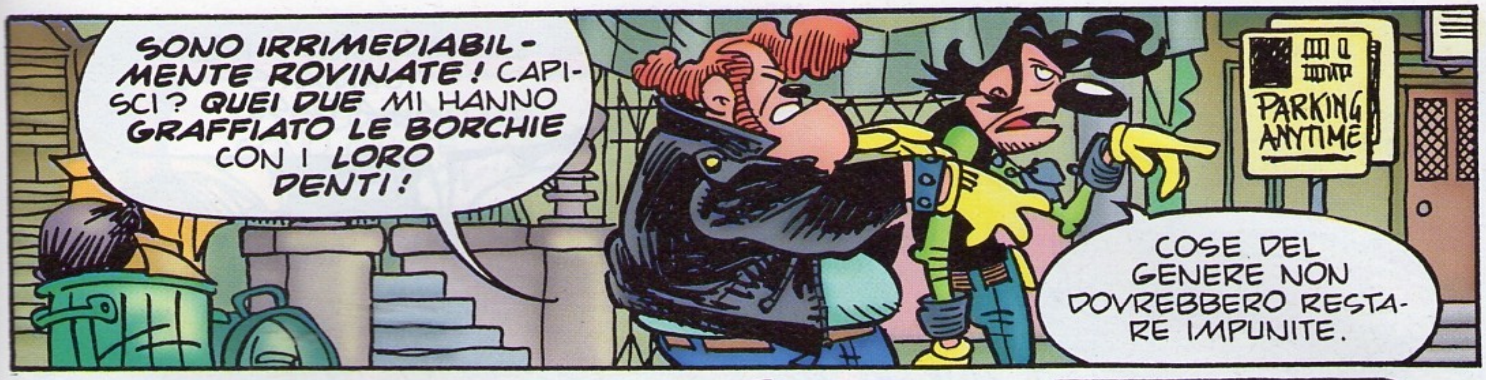
SONO IRRIMEDIABILMENTE ROVINATE! CAPISCI? QUEI DUE MI HANNO GRAFFIATO LE BORCHIE CON I LORO DENTI!
PARKING ANYTIME
COSE DEL GENERE NON DOVREBBERO RESTARE IMPUNITE.

BE'? NON HAI MAI VISTO UNO CHE SI RIPOSA?
EHM... NON APPOGGIATO A QUELL'AUTO...
DKGII

EHI! QUESTO E' L'ALLARME DELLA NOSTRA MACCHINA!
CHI HA OSATO TOCCARLA?

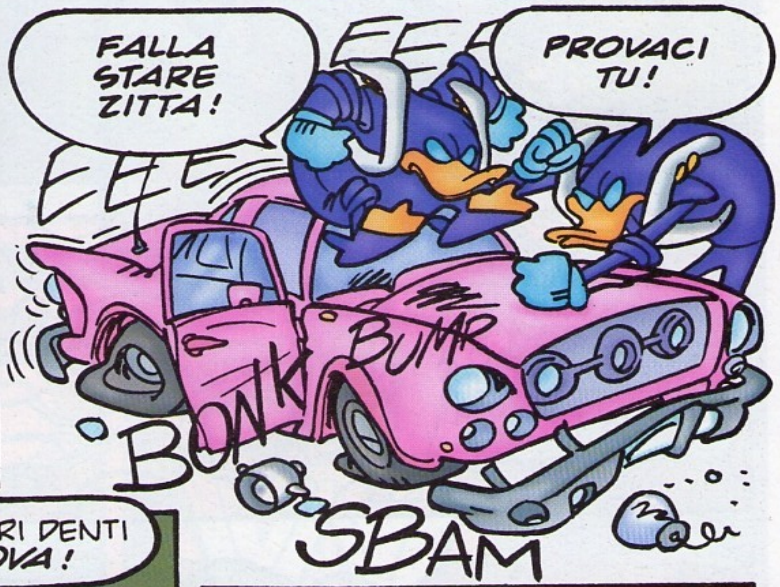
FALLA STARE ZITTA!
PROVACI TU!
BUMP
BOWK
SBAM

MI AVETE CONVINTO. LASCERO' CHE I VOSTRI DENTI ROVININO ANCHE LA MIA CATENA NUOVA!

NO! SAREBBE UN PECCATO. FACCIAMO DA SOLI.
SOK
ODIO I TERRESTRI.

PIU' TARDI...
LA MISSIONE E' FALLITA. TORNIAMO ALLA BASE.
IL DISCO DI FORTUNA E' PRONTO, MA CHE COSA DIREMO A ZYRKON?
PANK
BONK
BONK
BONK
BLAM
GLI DIREMO DI VENIRSELO A CERCARE LUI, IL SUO PIKAPPA!
BLAM
BLAM
BLAM
BLAM
LADRI DI LAMIERE, PRENDETE ANCHE QUESTO PIOMBO, OFFRO IO!

LE COORDINATE SONO GIUSTE, MA LA BASE... DOV'E'?
DOV'ERA, VORRETE DIRE. LE VACANZE SONO FINITE!
WOOSH

ANCORA IN SERVIZIO, TENENTE FLAGSTARR?
BEEP
PBI
IL DOVERE NON HA ORARI, DONAGHAN!
QUACKTICO, INTERNO, NOTTE...
D'ALTRONDE SIETE AL LAVORO ANCHE VOI.
EH! EH! VERO!
UH? MA COSA...
TUTTO BENE, TENENTE?
SI', GRAZIE, DONAGHAN... ANDATE PURE!
AVREI DOVUTO CONTROLLARMI, MA QUESTO NUOVO ORDINE DI SERVIZIO SUL MIO TERMINALE MI HA STUPITO TROPPO!
"MISSIONE PK ANNULLATA. SOSPENDERE OGNI OPERAZIONE DI RICERCA E TORNARE ALLA NORMALE ATTIVITA'"!

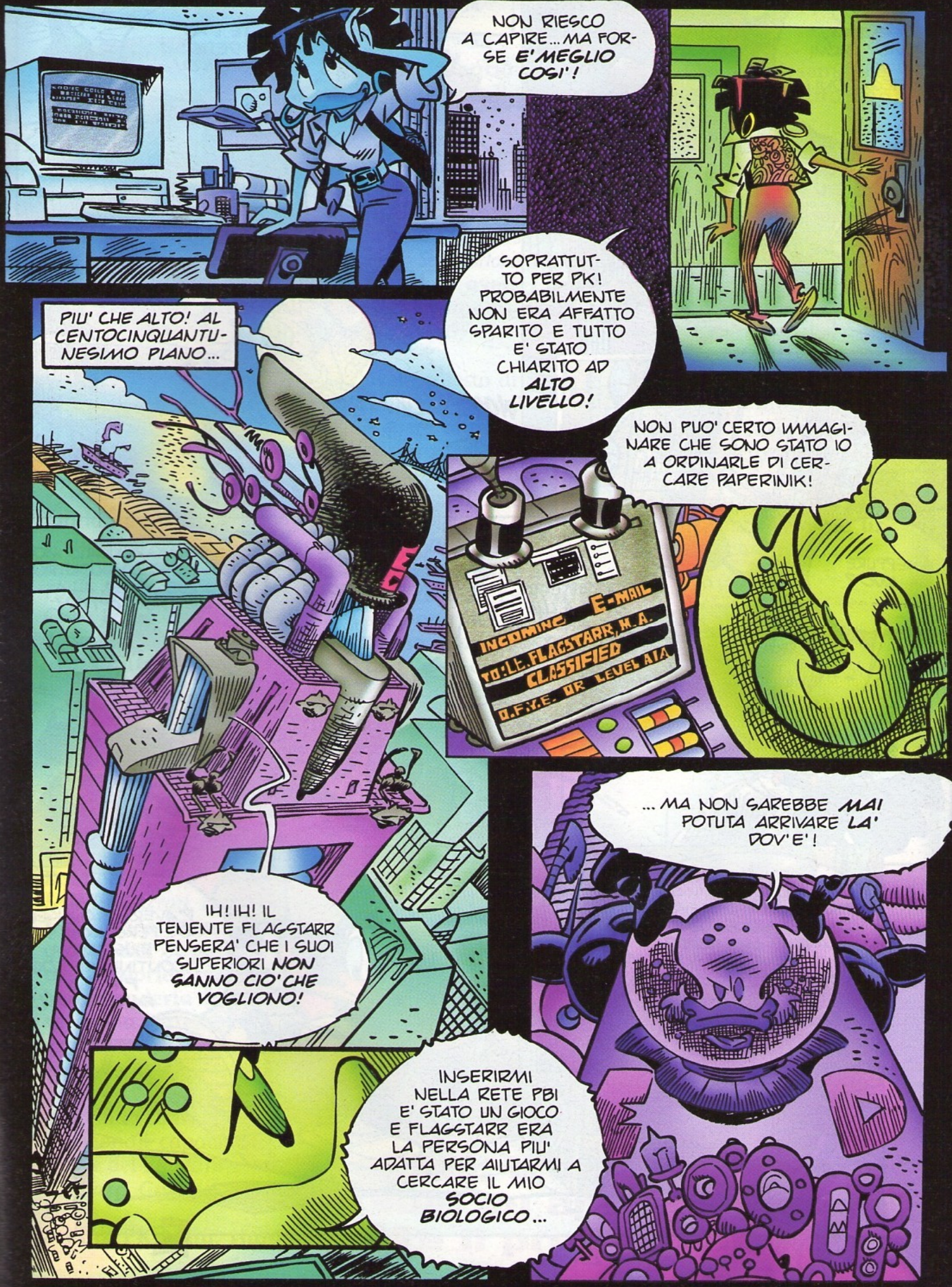
NON RIESCO A CAPIRE... MA FORSE E' MEGLIO COSI'!
SOPRATTUTTO PER PK! PROBABILMENTE NON ERA AFFATTO SPARITO E TUTTO E' STATO CHIARITO AD ALTO LIVELLO!
PIU' CHE ALTO! AL CENTOCINQUANTUNESIMO PIANO...
NON PUO' CERTO IMMAGINARE CHE SONO STATO IO A ORDINARLE DI CERCARE PAPERINIK!
E-MAIL
INCOMING
TO: LT. FLAGSTARR, M.A.
CLASSIFIED
O.F.Y.E. OR LEVEL A1A
... MA NON SAREBBE MAI POTUTA ARRIVARE LA' DOV'E'!
IH! IH! IL TENENTE FLAGSTARR PENSERA' CHE I SUOI SUPERIORI NON SANNO CIO' CHE VOGLIONO!
INSERIRMI NELLA RETE PBI E' STATO UN GIOCO E FLAGSTARR ERA LA PERSONA PIU' ADATTA PER AIUTARMI A CERCARE IL MIO SOCIO BIOLOGICO...

QUANDO TORNERA', DOVRA' DARMI UN BEL PO' DI SPIEGAZIONI!
FORSE ...O FORSE NO!
TE L'HO GIA' DETTO! A NESSUNO!
ALLORA NON POSSO RIVELARE A NESSUNO CHE SONO STATO QUI?
WOOSHHHH
WOOSH
NEPPURE A UNO?
SOPRATTUTTO NON A LUI! E' MEGLIO CHE IGNORI ANCORA PER UN PO' CIO' CHE ORA SAI!
VOGLIO CHE ANCHE LUI CI ARRIVI DA SOLO, COME HAI FATTO TU!
EH! EH! HO PENSATO MOLTO AL NOSTRO SCONTRO CON DUE ... COSI', ALLA FINE, HO CAPITO!
ZIP
E' IL MODO MIGLIORE... MEDITARE FINO A RAGGIUNGERE LA COMPRENSIONE. COSI' HAI ANCHE IMPARATO QUALCOSA.
GRAZIE D'AVERMELO INSEGNATO... PERO' NON SO SE RIUSCIRO' A CONTINUARE COSI' FINO A PAPEROPOLI!
FINE

PK MAIL

Vabbè, vediamo un po': da quali scatoloni cominciamo? D'accordo, prima quelli del container n°4. Date un urlo al gruista di cominciare a scaricare in terrazza.

Perché ogni volta che mi mandate le vostre lettere scrivete il mio cognome sbagliato?
Fabio Armetta, Palermo
Caro Fazio, ma che dici? Arbetta ti chiami e Arzetta noi scriviamo.

A proposito: non sono un fossile del paleolitico, ho solo 33 anni...
Francesco Foti, Belluno
Solo?

Chi è il parrucchiere di Xadhoom?
Federico Lazzari, Lodi
È il mitico Pino, "l'artigiano del capello". Lo trovi proprio di fronte alla Lavanderia Rapidwash in via Settembrini 40, Agazzate in Carnate sul Lambro, W@8875, Xerba.

... confido comunque nelle eccezionali capacità intellettive del PK team...
Barbara Caputo, Reggio Emilia
Presto, PK team, riunione straordinaria: questa qua si chiama Barbara o Emilia?

Mi chiamo Alexandros Korossoglou (controllate pure all'anagrafe...)
Alexandros Korossoglou, Lignano Sabbiadoro (Ud)
È un guaio avere i genitori appassionati di enigmistica, eh?

... avete chiesto di usare il cervello per avere la Pkard e io spero di averne usato abbastanza: ma provateci voi a fare certi lavori col computer dell'ufficio...
Valeria Bonelli, Gallarate (Va)
Bravissima: non è da tutti levare uno zero alle buste-paga dei colleghi. E adesso, per avere la Pkard, manca solo la cosa più semplice: spartire il bottino con noi.

... durante un viaggio a Paperopoli sono passato a trovare PK (me l'aspettavo più basso). Era molto contento di vedermi, ma purtroppo dopo poco Uno l'ha chiamato per una missione urgente...
Giorgio Ribichini, Roma
Pollo che non sei altro: quei due usano sempre la solita scusa per liberarsi dei rompiscatole! Ma, ehm, scusa, adesso dobbiamo lasciarti: abbiamo una missione urgente da compiere...

Pino, il coiffeur, riceve solo su appuntamento. Fate il prefisso di Xerba

PK MAIL

Sono la mamma di Stefano, 5 anni, che spera di ricevere la famigerata Pkard visto che suo fratello ne possiede già una e non la molla mai. Potete far tornare la pace nella mia famiglia?
Giovanna Fusar Poli, Milano
Giovanna, il trucco di far finta di avere dei figli è vecchio: lo abbiamo usato anche noi quando, a Disneyland, abbiamo chiesto l'autografo a Dumbo. Anche se, purtroppo, abbiamo scoperto troppo tardi che non era lui...

La nostra idea è questa: non dirvi niente! E ora che non potete criticare quello che abbiamo scritto, aspettiamo la Pkard.
Matteo Longo e Giancarlo Biava, Seriate e Brusaporto (Bg)
Noi non critichiamo, ma voi aspettate e sperate!

Cara redazione, mi è arrivata a casa (per posta) una spora puzzolente. Voi ne sapete qualcosa?
Nicola Guida, Cento (Fe)
No, noi le spediamo con il corriere.

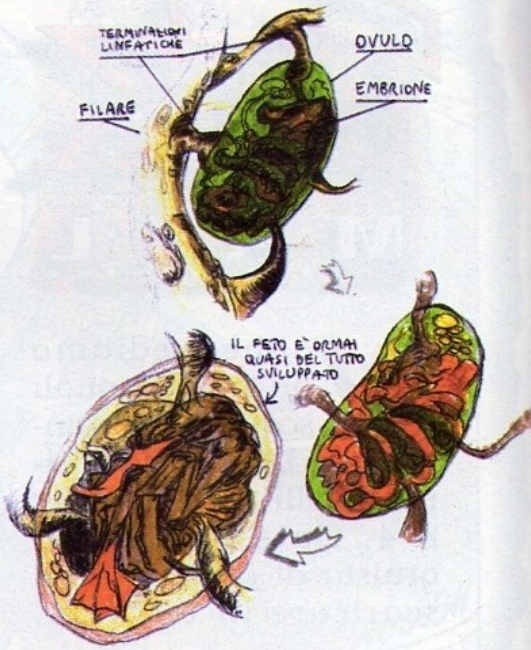

Vi ho spedito tempo fa alcune mie nuove idee su nuove storie e nuovi personaggi...
Mauro Paielli, Ciampino (Roma)
Nuove?

Ho una spora evroniana in giardino, aiuto!
Andrea Garuti, Poggio Renatico (Fe)
Eh, che sarà mai! Pensa che nel PK team c'è chi ne ha una sulla faccia e tre sulle orecchie (una e mezzo per parte).

Caro PK, l'altra notte mi sono alzato alle tre di notte per andare in bagno e ho sentito i miei genitori fare strani discorsi, tipo «ieri abbiamo assorbito altri tre elementi, sembra che i coolflames non stia-

In questa pagina, le sezioni di spore evroniane disegnate da Fabio Piscicelli, Latina

Come dice il proverbio? "Spora bagnata, spora fortunata". Quindi, lavatevi la testa!

no eseguendo gli ordini». Che vuol dire?
Massimiliano Musina, Nuoro
Che ci facevi già a casa alle tre di notte? Non ci sono discoteche a Nuoro?

Ho fatto il PK-remake della prima tavola di PK-NA#6 in lingua russa. Non mi merito qualcosa?
Lucia Vandone, Como
Come no: ti meriti un trattamento "superior" alla clinica neurochirurgica della tua città. Offriamo noi!

Mi spiegate perché così poche donne fanno le fumettiste? Guardate che scrivo al Women's Lib.
Agata Matteucci, Bologna
Sveglia: noi del PK team siamo TUTTE donne, e i nomi che leggi sono tutti pseudonimi. Non te n'eri accorta dai tacchi a spillo?

Sono convinto che il mio evron-prof di filosofia possieda un modulatore di timbro a effetto sublimo-induttivo che riesce, grazie alla sua cadenza e alla sua materia, ad agire sulle cellule cerebrali inibendo la loro attività.
Fabio Ferrari, Milano
Mi sa che il modulatore zzz... lo possiedi anche tu... Zzz... zzzz...

Amo Lyla...
Marco Fasan, Fossalta di Piave, (Ve)
Lei no.

I miei parenti sostengono che da quando aspetto di ricevere la Pkard non puzzo più, anzi, odoro.
Riccardo Scarano, Roma
A giudicare dalla lettera, non si sente la differenza.

Sono una ragazza di 24 anni e studio Giurisprudenza a Ferrara [...] Mandatemi la Pkard, che ci penso io a legnare o mollare il moroso.
Chiara Mazzucato, Padova
Pronto, ufficio produzione? Preparate subito un tir di Pkard da mandare a Padova!

Voglio farvi notare che a Pag. 75 del # 6 c'è una foto di Evron che farebbe storcere il naso a molti lettori...
Marco Randon, Valdagno (Vi)
Se fosse una foto e se fosse Evron.

Dove si mette l'accento in Paperinik?
Jael Biazzo, Reggio Calabria
Tra la seconda e la terza sdrucciola, prima del dittongo in p.

Sorpresa ! Il PK team è "la" Pk team (forse...)

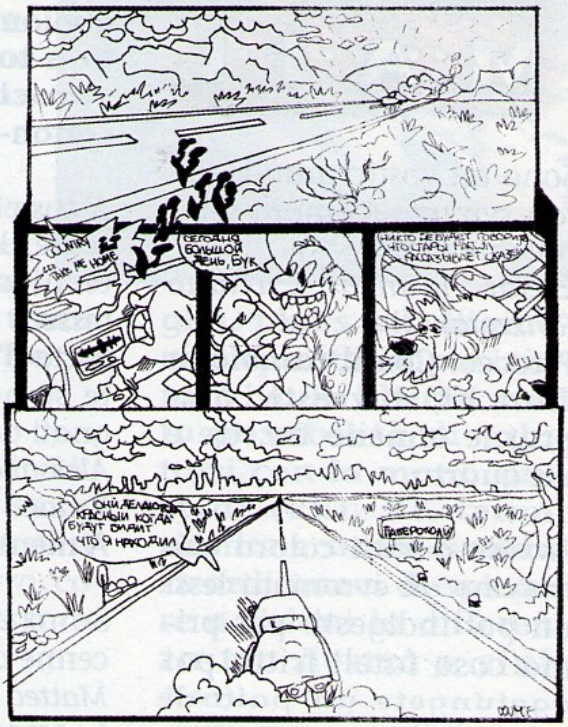

Tavola "cirillica" disegnata da Lucia Vandone, Como

PK MAIL

Sono un vostro grande Pk-fan svizzero (compro sempre due Pk).
Cesare Bianchi, Caviano (Svizzera)
Pitocco! Con il cambio in franchi, dovresti comprarne almeno tre, tre e un quarto.

Avviso a tutti coloro che trovano gli evroniani lessi un po' indigesti: per prima cosa fateli fritti, poi aggiungete un paio di gocce di limone, un pizzico di sale e... niente male davvero!
Rachele Ferraro, Marostica (Vi)
Per chi voglia scambiare altri consigli culinari, donna Rachele è sempre a disposizione.

... tutte le volte che squillano (*i telefoni di Pk, ndr*) emettono suoni che si addicono di più a una renna norvegese in preda a fitte di mal di pancia: briip, breep, bripp (manca solo burp, però so che ci state già pensando).
Vittorio Ruffini, Brescia
Burp! Rispondi tu?

... siete proprio bravi a mettere le pulci nelle orecchie, sapete?
Giulio Catellani, Reggio Emilia
Il problema è che non abbiamo ancora imparato a toglierle. Sono così voraci che ingoiano i cotton-fioc interi.

A cosa servono il codice fiscale, la tessera del Politecnico, il bancomat, la tessera della biblioteca, la carta d'identità e la patente se non sono accompagnati dalla Pkard?????
Alessandro Bombaci, Vedano al Lambro, Mi
A niente. Mandaceli pure.

Sono un normale undicenne appassionato di Pk.
Matteo Cosci, Padova
E questo esclude ogni normalità...

Coolflamizzati del PK team venite a trovarmi che vi saluto tipo mamma-Angus (montante destro al mento).
Alberto Petruni, Milano
Troppo onore venire da te! Ti mandiamo il direttore.

Ho 17 anni e sono una fan del mitico Max Monteduro...
Tatiana Chiodini, Capriolo (Bs)
Non ti preoccupare, poi passa.

Ho falsificato ben diecimila Pkard: se non mi mandate l'originale invaderò il mercato. E non scherzo!
Tania Malaguti, Francolino (Fe)
Noi ne abbiamo falsificata una sola: la tua carta di credito. Vedi tu.

Paperinik Agente Pk è speciale, parola di fumettara onnivora, ma di gusti difficili.
Aura Sassi, Lugo (Ra)
Agente?!

Cos'è quella cosa che fa: "brzzlgrfeeh ghzraaap"? Facile: il Pk-telefono

Per Pk, destra e sinistra non esistono! Ehi, è svolta vietata!

La maggior parte delle volte, per leggere un fumetto ci metto un'ora, ma per Pk arrivo a metterci fino a 90 minuti.
Umberto Todini,
Pasian di Prato (Ud)
Ti sveliamo un segreto: più pagine ci sono e più ci si mette. Comunque, la tua ricerca, seppur grande, un po' ci inquieta. Scoprire che ben ventuno aeroporti contengono la sigla Pk nel loro codice di identificazione è un lavoro che porta via un bel po' di concentrazione. Sei pronto a giurare davanti ai tuoi superiori che non l'hai fatta durante il controllo del traffico aereo?

Perché pubblicate solo le lettere più stupide?
Gianni Astolfi, Borsea (Ro)
Già, perché?

Sono un vostro pkaffannato lettore che vi scrive una cartolina postale (ahimé, mezzo assai antiquato per un pker)...
Giulio Giorgi, Milano
Caro Giulio, non c'è bisogno di pkaffannarsi: la cartolina postale sarà un mezzo antiquato, ma arriva lo stesso anche se non la porti di persona.

...spero di non avervi rotto le PKscatole...
Maurizio Camicia,
Agliana (Pt)
Sono indistruttibili.

Non vi sembra che la spora in basso a destra della parte retro della copertina abbia uno strano sguardo?
Giuseppe Naldi,
San Benedetto Q. (Bo)
Complimenti per la gaffe: è il ritratto di uno del PK team. E poi vuoi anche la PKard?

Perché a pag.69 di PKNA#6 Jason e PK si stringono la mano sinistra e non la destra come qualunque persona civile farebbe?
Marco Daneri,
Bogliasco (Ge)
Perché loro non sono civili: sono militari. E poi, perché bisogna stringersi sempre la mano destra? Dov'è scritto? Basta con queste vecchie regole, il mondo cambia! Sveglia, pkers, ribelliamoci a queste imposizioni! Viva la libertà, viva la possibilità di salutarsi con la mano sinistra! (Ehi, PK team, riunione straordinaria: ricordiamoci di spiegare a Celoni la differenza tra destra e sinistra).

... il mio nome in codice è Pizzago...
Giuseppe Borgese,
Valverde (Ct)
Pìzzago o Pizzàgo?

Purtroppo ogni volta che compro PK sono

PK MAIL

sempre cavoli amari perché non riuscendo a resistere lo leggo durante le lezioni finendo per beccare una nota (ne ho già 9 sul registro).
Luca Palazzini, Roma
Potresti evitare di suonare la chitarra elettrica mentre leggi PK in classe: magari ti si nota meno.

E poi ci congratuliamo per la vostra geniale inventiva nel dare il fantasiosissimo nome dell'area militare (Dept. 51).
Dario e Giulia Caoduro, Vicenza
Sui nomi siamo imbattibili: presto vedrai nelle storie il Cinema Rex, l'Hotel Miramare e il cane Fido.

Secondo me il film è *Blob* ma se ho sbagliato voi dovete insabbiare tutto e mandarmi lo stesso la PKard, tanto non se ne accorge nessuno.
Marco Parmeggiani, Modena
Bell'esempio che dai. Comunque, d'accordo, noi insabbiamo tutto e ti mandiamo la PKard, tanto non se ne accorge nessuno. Quanto ci paghi?

Sono un fan accanito (bau!) e abbonato (che verso fa?)...
Angelo Amodeo, Torino
L'abbonato fa "brzzg".

Volevo anche consigliarvi di disegnare la storia in due puntate e pubblicare due numeri al mese; in un numero mettete la posta e la prima metà della storia, in quello dopo la seconda parte e le altre rubriche. Visto che ogni numero sarà metà rivista, dovrà costare la metà, no? Ma anziché farlo costare 1900 lire, potrete farlo comodamente costare 2000 lire. Voi ne trarreste un vantaggio e noi pure.
Fabio Bettani, Caravaggio (Bg)
Complimenti, Fabio, sei un mago della finanza, continua così. Ma sviluppando il tuo colpo di genio, potremmo anche dividerlo in 31 giorni e fare un quotidiano di 2,58 pagine. Facciamo un po' di conti: 3800 lire diviso 31 fa 122,58 lire al giorno. Potremmo comodamente arrotondare a 150 lire per numero e alla fine del mese ci portiamo a casa 4650 lire, 850 lire in più di adesso. Affare fatto: stiamo già studiando il formato della pagina 0,58.

Nel PKNA#4 la chiave del progetto Pangea ha due forme diverse (pag. 54 e pag. 69); la stanghetta degli occhiali di Flagstarr è uno steccolino senza colore (pag. 16), mentre dopo (pag. 19) si vede distintamente il rosso, anche se la distanza è maggiore di quella di prima.
Marco Mariotti, Bologna
Siamo alle solite: poche ragazze da quelle parti, eh?

C'è la mia migliore amica (non la mia fidan-

Grazie al rag. Fabio ben presto PKNA diventerà quotidiano!

zata, magari lo fosse: sono libero, ma solo sentimentalmente, perché l'università è una galera) in stato ultra-coolflame: dice che le cipolline colorate fanno "pyo pyo".
Alberto Lunghi, Crema (Cr)
Il consiglio del PK team è di non contraddirla e di assecondare la sua convinzione che le cipolline colorate, di qualunque colore esse siano, fanno pyo pyo. Il secondo consiglio è di non lasciare in giro oggetti pericolosi quando è in casa tua. E ringrazia il cielo che non è la tua fidanzata (e detto tra noi, le cipolline colorate non fanno pyo pyo, nemmeno quelle delle Molucche).

Perché in PKNA#7 tutte le scritte dell'aeroporto di Wellington sono in inglese tranne "dogana" che è in italiano?
Paola Salice, Cagliari
Siamo andati a controllare di persona: è proprio scritto in italiano, chissà perché.

Come rispondete alle lettere? È uno solo o siete in tanti?
Sandro Bertolacci, Urbino
Tutti in coro, e il direttore ci accompagna con l'oboe.

Vorrei sapere qualcosa di più sul numero speciale di agosto...
Leonardo Baschetti, Sansepolcro (Ar)
Niente da fare. È un segreto.

Caro PK team, a me non piacciono le risposte troppo brevi.
Cesare Clerici, Sarzana (Ms)
?

Come? Non sapete il giapponese?
Ilaria Crucil, San Pietro al Natisone (Ud)
Quale dialetto, per la precisione?

È vero che i membri del PK team prima di ogni riunione fanno mezz'ora di esercizi di concentrazione, duecento flessioni e dieci minuti di ginnastica cinese?
Alex Salviati, Brescia
No. Giochiamo a mosca cieca.

Voglio diventare un supereroe per togliermi qualche soddisfazione con i miei prof, tipo qualche spaventino in piena notte mentre stanno dormendo.
Elena Cossi, Mestre (Ve)
Un vero prof non dorme mai.

Ho inventato una canzoncina con il ritmo di "Oh, Susanna", intitolata "Paperinik e io".
Eravamo nella valle con le mani a penzolon/ arrivarono gli evroniani con due cannon/Oh! Oh! Uno, non preoccuparti perché/ abbiamo un po' d'armi nelle tasche del gilé.
Spero di vincere la Pkard.
Claudio Di Eleonora, Tor Lupara (Roma)
Con il rarefatto senso della metrica che ti ritrovi, più della Pkard, puoi sperare di vincere il Festivalbar.

Mi potete mandare il vostro numero di telefono?
Roberto Emigrato, Camposampiero (Pd)
Le informazioni riservate le riferiamo solo a voce: telefonaci e te lo diamo.

Ieri aprendo il frigorifero per farmi uno spuntino mi sono trovato davanti un evroniano...
Julien Paolini, Colombes (Francia)

PK MAIL

Cosa c'è di strano nel trovare un evroniano nel frigo? Di solito dove metti le truppe di Evron quando avanzano?

Vi prego, premiatemi: sono un grande ammiratore di Pk. Vi prego?
Federico Santarpino, Napoli
A domanda rispondiamo: pregaci pure.

Ragazzi, state esagerando: state davvero esagerando. Pk è un giornale grandioso ma vi state facendo prendere la mano: sembra che vi divertiate a inventare i marchingegni più assurdi, le cose più strane, sempre in grande, sempre esagerando. Siete un po' megalomani.
Massimo, senza cognome e indirizzo
Lui si firma Massimo e i megalomani siamo noi...

A pag. 51 di Pk #5, Sty spiega a Pk che i superevroniani erano olografie densoattive in 3-D. Ma a pag. 7 Pk, per aggirare un superevroniano, salta e si fa leva con il braccio sinistro sulla sua testa. Come mai?
Giuseppe Carugno, Colletorto (Cb)
Risposta: perché sono densoattive.

Il nome di Wisecube mi ricorda quello di un certo presidente degli Stati Uniti che abolì la schiavitù nera. È una coincidenza? (Come vedete ho studiato...)
Francesco d'Amore, Triggiano (Ba)
Ci hai scoperti, briccone! Credevamo che, chiamandolo Abraham Lincoln, nessuno si sarebbe accorto a chi ci eravamo ispirati. Torna a studiare, va'...

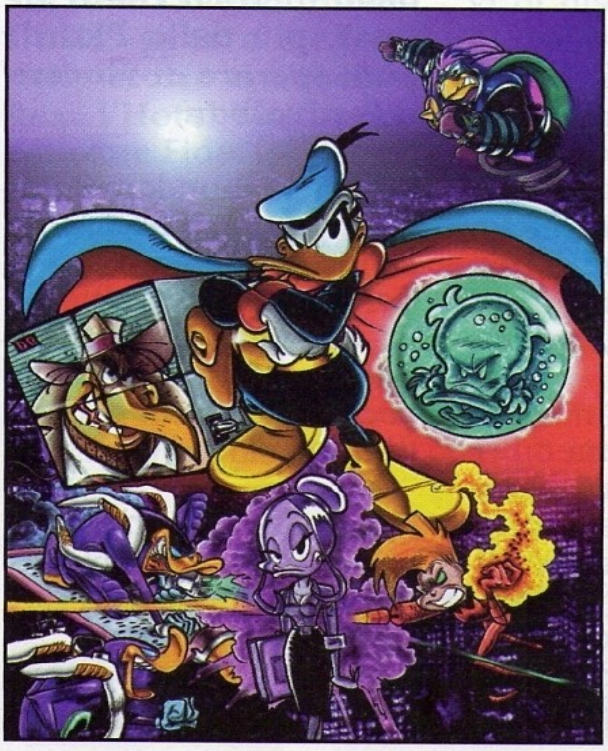

Raga, mi dite chi vi scrive le risposte di (censura) che date a noi poveri lettori?
Carlo Magnani, Milano
Un raga molto suscettibile.
E molto, molto grosso.

Mi è arrivata la tessera. Molto gradita. Se è permesso, suggerisco di correggere l'errore ortografico: manca una T. È un test? (*n.d.r.: la lettera di accompagnamento dice che è stato premiato per l'altissimo indice di "**Pkreatività**"*).
Firma illeggibile, Genova
Non era un test, ma tu non l'hai passato. Restituiscici la Pkard.

Pk è da sempre il mio personaggio preferito e nella veste "17 x 25" è insuperabile.
Alessandro Zanforlin, Rovigo
Devi vederlo quando indossa il "15 : 7", il "342 - 98" o il mozzafiato "69 + 432".

E c'è persino qualcuno che ha lo stomaco di scrivere ad Angus! Va bene, va bene, pubblichiamo anche questi! *Par condicio*? No, per pietà! A te, Fangus, sono tutti... lettori tuoi!

Caro Angus, sei un giornalista da strapazzo, un bugiardo, insolente, presuntuoso...
Maurizio Di Masi, Castellana (Ba)
Adulatore!

... Un tempo ci chiamavano Franco e Beppo, ma da oggi ci chiameremo Angus e Fangus. [...] Se hai intenzione di fondare un tuo club saremo ben lieti di farne parte. Ti manderemo le nostre foto per le tessere quando ci presteranno la Polaroid. Hoink!
Angus e Fangus, Tarcento (Ud)
Carissimi omonimi, perché non lo fondate voi, il club? Per le foto non ci sarebbero problemi: vi mando Camera #9 o, in subordine, la Scientifica. Spero siate molto grossi. Perché? Leggete la lettera dopo e allenatevi col punching ball.

La mamma di Angus incarna il sogno di tutti i PK fans: centrare Fangus con un gancio sul mento.
Rienzo Sanmartin, Padova
Ma bene... caro Rienzo, perché non fai un giro a Tarcento e chiedi di Franco e Beppo? Ti stanno aspettando.

Angus Fangus, ho scritto un articolo seguendo la tua regola delle cinque AF e l'ho presentato alla redazione del giornalino di classe: non l'hanno accettato. Poi l'ho proposto senza seguire i tuoi consigli e lo hanno accettato. Perché?
Andrea Vinci, Vibo Valentia (Rc)
Abbi Fede, Ascolta Fangus: Appunta Fatti, Annota Fenomeni, Ammolla Filosofie, Aggira Fatiche e, soprattutto, Accetta Fatture.
In sintesi, chi non paga ha sempre torto!

Inno ad Angus. *Il grande Angus Fangus,/ il kiwi neozelandese/ non bada mai a spese/ per trovare uno scoop!/ Non manca di intelletto,/ non ha neanche un difetto,/ è il kiwigiornalista più perfetto!*
Davide Pezzia e Daniele Stella, Graffignana (Lo)
Questi due gran pozzi di genio hanno sfornato i sette versi più significativi della Storia della letteratura. Sono i più meravigliosi, i più bellissimi, i più fantasticissimi che abbia mai letto, e poco importa che siano anche gli unici. Anzi, i più unici.

Ho un grande desiderio, vedere pubblicata questa lettera su PK.
Serena Focaccia, Ravenna
Ce l'hai fatta per un pelo: questa era l'ultima.

Arrivederci a tutti. E buone vacanze. Ma non abbassate la guardia: all'improvviso potreste notare una strana astronave che punta la spiaggia. Meglio tenersi pronti, voi che siete a conoscenza della minaccia avete la responsabilità di tutti gli ignari vacanzieri. Perciò, sensibilizzate i vicini di ombrellone sul pericolo di un'invasione evroniana: ve ne saranno grati, soprattutto se sono pericolosamente assopiti sulla sdraio.

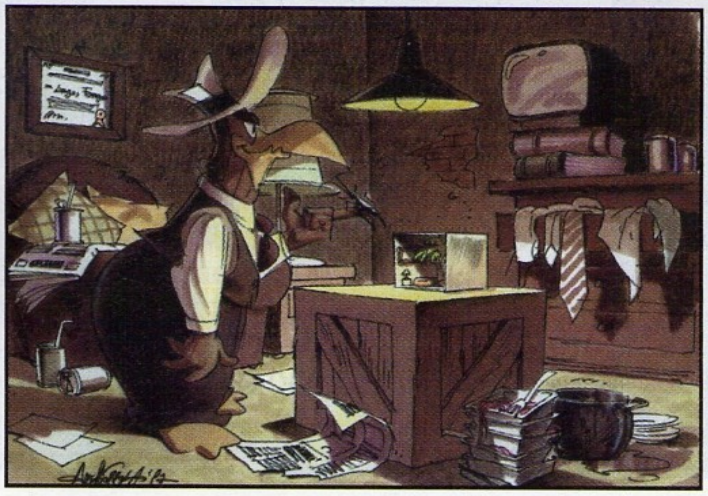

Entschuldigung, parlez you evroniano?

Elementi di grammatica evroniana: perché per girare il mondo bisogna conoscere le lingue

Un paradigma si aggira per la galassia. Anzi, un intero sistema grammaticale assolutamente non compatibile con la nostra conoscenza delle lingue naturali sembra essersi sviluppato e stabilizzato presso la popolazione evroniana. Allo stato attuale delle ricerche non è possibile desumere con esattezza quanto questa grammatica differisca da quelle note, che come si sa hanno tutte una matrice comune, geneticamente determinata; tuttavia, siamo oggi in grado di isolare tre proprietà fondamentali della grammatica evroniana che fanno di essa una struttura insolita e dalle proprietà potenzialmente devastanti.

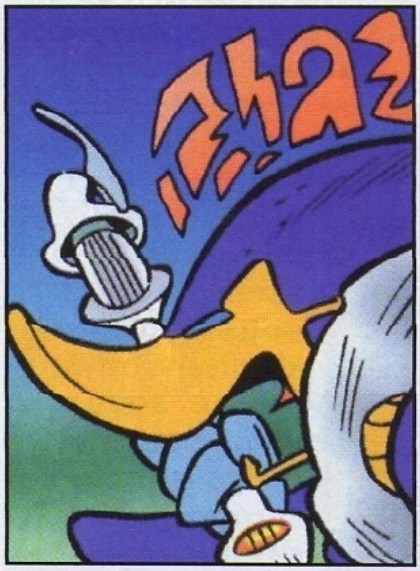

Prima proprietà: è noto che a velocità prossime a quelle della luce la teoria della relatività generale predice una contrazione del tempo e un'espansione della massa. L'esigenza di comunicare con le basi planetarie da bordo delle astronavi che viaggiano a simili velocità ha fatto in modo che nella grammatica evroniana evolvesse una correzione spazio-temporale al ritardo di ricezione che inevitabilmente le velocità relativistiche comportano. Pertanto, più l'astronave si muove veloce più aumenta il numero di sillabe dei predicati verbali. Per esempio, una frase semplice come:

at vegh pressia (tu arrivi in fretta)

pronunciata a una velocità relativa di 150.000 km/sec diventa:

at ge-vegh pressia

In questo caso il tempo di pronuncia del prefisso **ge–** compensa il ritardo di ricezione. Analogamente, a 290.000 km/sec avremmo:

at gibi-ge-vegh pressia

dove il prefisso ricorsivo **gibi–** viene aggiunto per aumentare il ritardo.

Seconda proprietà: il sistema pronominale evroniano risente pesantemente sia della forte struttura gerarchica che l'ambiente militarizzato impone sulla società, sia della scarsa coscienza di sé che molti evroniani, specialmente quelli "acquisiti", mostrano di possedere. Questo differente assetto psicologico si manifesta in modo evidente nel fatto che gli evroniani non concepiscono salti quantici tra la prima persona ***tam*** (io), la seconda ***at*** (tu) e la terza ***gat*** (egli), sia del singolare che del plurale, ma che esistono tutte le persone intermedie, a seconda del grado di confidenza permesso, che si formano fondendo per crasi le varie forme pronominali. Per esem-

pio, un subordinato cui venga permesso di comunicare con un superiore userà ***tam't*** se il superiore è di rango poco alto e passerà al ***ta'at***, se si tratta di un capo, per arrivare quasi al "tu", cioè ***t'at*** se si tratta di un membro del consiglio imperiale.

Nel caso del pronome "egli", invece, non si permetterà nemmeno di pronunciarlo senza un prefisso che indichi quanto vicino l'interlocutore deve porre il parlare rispetto alla persona cui si fa riferimento.

Terza proprietà: comunicare a velocità prossime a quelle della luce in una galassia dove non si trova neppure più un corridoio libero ha evidentemente effetti devastanti sull'accuratezza della trasmissione dei messaggi. Il rumore di fondo è spesso così forte da danneggiare qualsiasi struttura grammaticale, con buona pace del teorema di Shannon sull'entropia della comunicazione. Sorprendendo anche chi come il sottoscritto non ha mai creduto che le lingue possano essere viste come il risultato di una selezione naturale diretta, una mutazione (casuale?) in una generazione di evroniti ha selezionato una regola morfosintattica dall'effetto miracoloso. Prendiamo una qualsiasi sillaba, per esempio: ***ba***. Un modo semplice per ridurre l'errore di trasmissione è quello di rafforzare la vocale, ripetendola all'interno di una sillaba artificiale. In altri termini si ha una regola del genere:

ba ——> ba-xa

dove **x** sta per una consonante qualsiasi delle 300 possibili in evroniano standard.

Per esempio, nel dialetto imperiale si ha la scelta di **x=f**, sicché un nome come Paperinik diventerebbe:

Pa-fa-pe-fe-ri-fi-ni-fik

con l'ovvia anomalia dell'ultima sillaba tronca. Tale aggiunta sistematica permette una facile ricostruzione di eventuali porzioni del messaggio disturbate dal rumore di fondo e, quindi, dà un notevole vantaggio alla comunicazione.

Sintetizziamo le tre proprietà fin qui enunciate applicandole simultaneamente a un'unica struttura sintattica.

Una frase come "Paperinik arriva in fretta da te", pronunciata a 290.000 km/sec da un evroniano che si rivolge a un superiore immediato in condizione di disturbo sul canale di trasmissione suonerà come:

Pa-fa-pe-fe-ri-fi-ni-fik gi-fi-bi-fi-ge-fe-ve-fe-gh pre-fes-si-fi a-fa ta-fa t'a-fat

Concludendo, i principali aspetti della grammatica evroniana evidenziano che ci troviamo al cospetto di una lingua molto più evoluta di quelle note; se si tratti di selezione naturale o di un'opera di alta ingegneria linguistica, solo i prossimi studi potranno mostrarlo.

Andrea Moro
PKard 0075
(dottore di ricerca in linguistica)

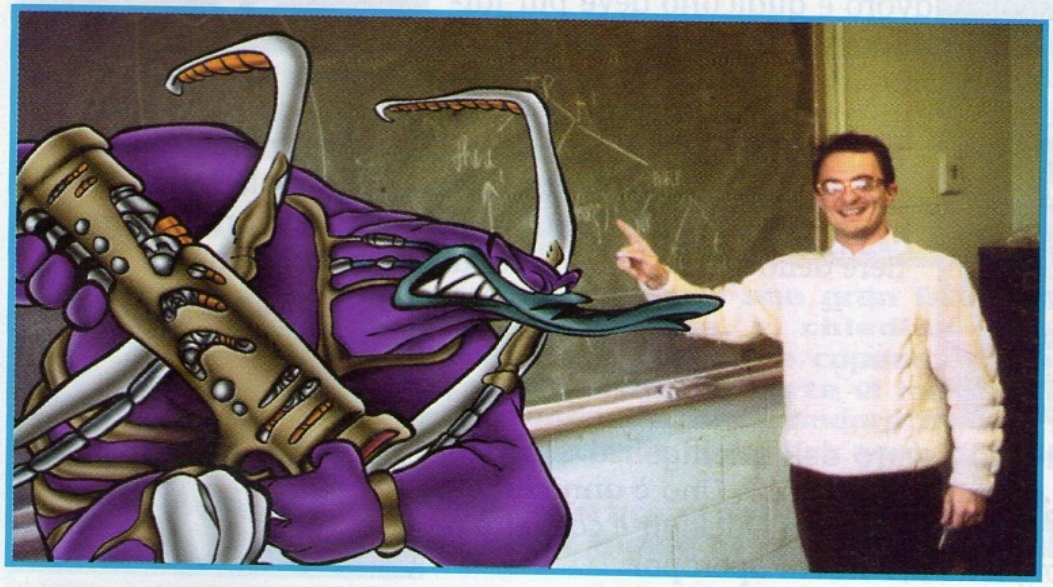

Nella foto, Andrea Moro (sulla destra) mentre illustra un caso di sollevamento del predicato presso il Dipartimento di fisica dei plasmi del mitico Massachusetts Institute of Technology

PK HISTORY

La vostra raccolta ha qualche buco? Guardate che cosa vi siete persi, sbadatoni. E non fatelo più!

NUMERO ZERO A Paperino viene affidata la custodia della DT e la sua vita cambia. Conosce intelligenze artificiali, extraterrestri succhia-emozioni, sceneggiatori coolflamizzati. Nulla sarà più come prima

NUMERO ZERO/1 Segreti e misteri svelati a grappoli, in tourbillon di frenetiche ed esilaranti gag. Krampha, Szwarz, Xixt, Vytalix & Zyke sono protagonisti di un divertimento davvero mai visto

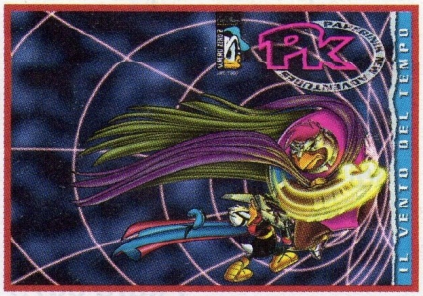

NUMERO ZERO/2 Strani eventi infestano Paperopoli, con code di decadimento tachionico. Il Razziatore ha individuato la fonte per dare energia alla cronovela e la vuole a tutti i costi. La bolletta la paga Pk

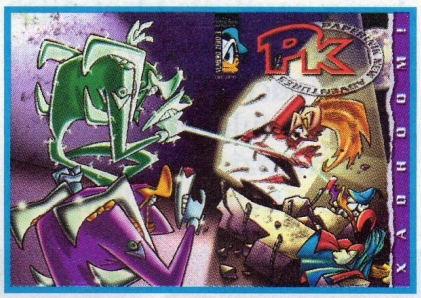

NUMERO ZERO/3 Evroniani come se piovesse: per Pk il gioco si fa duro. Perciò lui preferirebbe essere altrove. È uno sporco lavoro e qualcuno deve pur farlo. È per questo che Xadhoom arriva sulla Terra

PKNA #1 Per gli evroniani Angus rappresenta una nuova frontiera energetica. Per Xadhoom la lotta agli evroniani è senza frontiere. Pk deve superare le frontiere dello spazio. Insomma, una storia di frontiera

PKNA #2 Il lato oscuro dell'intelligenza si rivela in tutta la sua devastante potenza. Uno è annichilito, ma Pk di più. Per questo, Everett Ducklair è costretto a prenotare un biglietto a/r Tibet-Paperopoli

PKNA#3 Fallito il tentativo con la cronovela, il Razziatore ci riprova con l'altronave: un mezzo per viaggiare in mondi alternativi. Pk lo aiuta, ma lo scusiamo: vuole solo scongiurare l'esplosione del secolo

PKNA#4 Morgan Fairfax, del Dipartimento per l'ambiente, usa uomini e mezzi federali per favorire un sisma che inabissi la costa Ovest. Ai suoi ordini c'è il comandante Mary Ann Flagstarr... fino a quando?

PKNA#5 Pk si trova a combattere contro spaventosi superevroniani. La cosa, di per sé sgradevole, è aggravata dal fatto che deve farlo nel XXIII secolo. Come ci è arrivato chiedetelo al misterioso Eidolon

PKNA#6 Norman Bates Russel ha il campo invaso da strane zucche. Vuole mostrarle a Fangus, ma quello si nega. Se sapesse che sono spore evroniane farebbe di tutto per averle. Proprio quanto l'esercito

PKNA#7 Nebula Faraday annuncia ai maori di Cape Dominion, in Nuova Zelanda, l'avvento degli alieni. Come prova, mostra una spora. Ecco l'occasione per Pk di sfoggiare la nuova tutina invernale

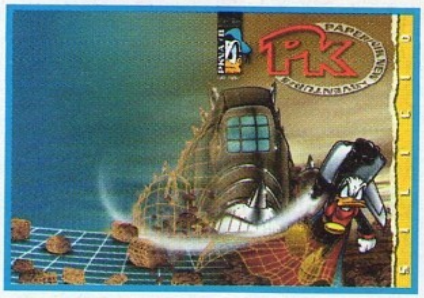

PKNA#8 Due è frazionato in migliaia di subfiles ma, approfittando delle vacanze estive, strane fusioni societarie rivoluzionano il mercato. E molti files si ricompattano, tornando minacciosamente operativi

VOTA LA PREFERITA

Scegliere il meglio del meglio è sempre una gran fatica, soprattutto con 'sto caldo. Perciò, lo avrete intuito, vi chiediamo di posizionare il ventilatore sui pieni giri: dovete votare la copertina che più vi mette i brividi. È inutile fingere, affermando che tutte vi lasciano freddini, poiché si vede benissimo che state sudando. Ah, è sudore freddo, per la difficoltà della scelta? Meglio, vorrà dire che la classifica sarà incandescente.

indirizzate le vostre calde preferenze a: Pk, Vota la preferita via S. Sandri, 1 - 20121 Milano ovvero fax # 02/29085162

PK MAIL

PK FAN CLUB

Via con gli indirizzi, gente: ecco come metterci in contatto, scambiare idee, discutere, litigare, eccetera eccetera.
Questi sono gli ultimi segnali di coolflamizzazione giunti in redazione. Hanno bisogno di voi: non deludeteli!

Michele Bovenzi
Via S. Matarrese 2/7
70124 Bari
E-Mail mibov@mbox.vol.it

Pietro Mariani
Via G. Puccini 22
20035 Lissone (Mi)

Alessandro Rutar
Via Salvo D'Acquisto 3
34170 Gorizia

Mirco Zompo
Viale Druso 64
39100 Bolzano

Luca Frangioni
E-Mail
lon@libertyline.com

Pkommand
(Giuseppe Russo)
E-Mail chinese@ats.it

Alessandro D'Aquilio
Via Bertola 9
10121 Torino

Richard Whittaker
http://ourworld.
compuserve.com
homepages/Pk_net

Enrico Carrara
http://pk.mall.it

Andrea e Davide Pracchi
Via Madonnina 11
20041 Agrate B. (Mi)

Michele Freschi
Via Luna e Sole 53
07100 Sassari

PK Friends Club
c/o Enrico Giovannini
V.le Marx 78
00137 Roma

PK Cybernetic Funs
c/o Alberto Revelant
Via I. Nievo 33
33010 Ospedaletto
di Gemona (Ud)

PK forever
c/oDaniele Rovesti
Via G. Mazzoli 4
42044 Gualtieri (Re)

Ciber PK Fan Club
c/o Emanuele
Tescari
Via da Ponte 4
36066 Cassola (Vi)

Per chi ha fondato nuovi PK fan club l'indirizzo è il solito:
REDAZIONE DI PK
C.P. 340
20102 MILANO
FAX 02/29085162

Il Mito di PK
c/o Marco Giuriato
Via Ca' Salveghe 15/A
37040 Gazzolo D'Arcole
(Vr)

PK Anchon Dorica Association
c/o Andrea Borgiani
Via R. Sanzio 53
60100 Ancona

Francesco Sivieri
Via dell'Ontano 3/87
20090 Rodano (Mi)

PK Fan Roller
c/o Simone Peretti
C.so Romita 63/D
12022 Busca (Cn)

Ultra PK Fan Club
c/o Paolo Gazzola
Via Fara 4
31010 Oné di Fonte (Tv)

9 771123 885003 70007>